



Résidence
PIVERTS II
- Thônex -



Construction de 6 villas contigües | HPE

Sommaire

- Situation
- Plan du sous-sol
- Plan du rez-de-chaussée
- Plan de l'étage
- Plan de la toiture
- Plans de façades
- Villa A
- Villa B
- Villa C
- Villa D
- Villa E
- Villa F
- Visualisation 3D

Résidence
PIVERTS II
- Thônex -

ORVX
ENTREPRISE GENERALE

 **IMMO -V-**



Résidence
PIVERTS 11
- Thônex -

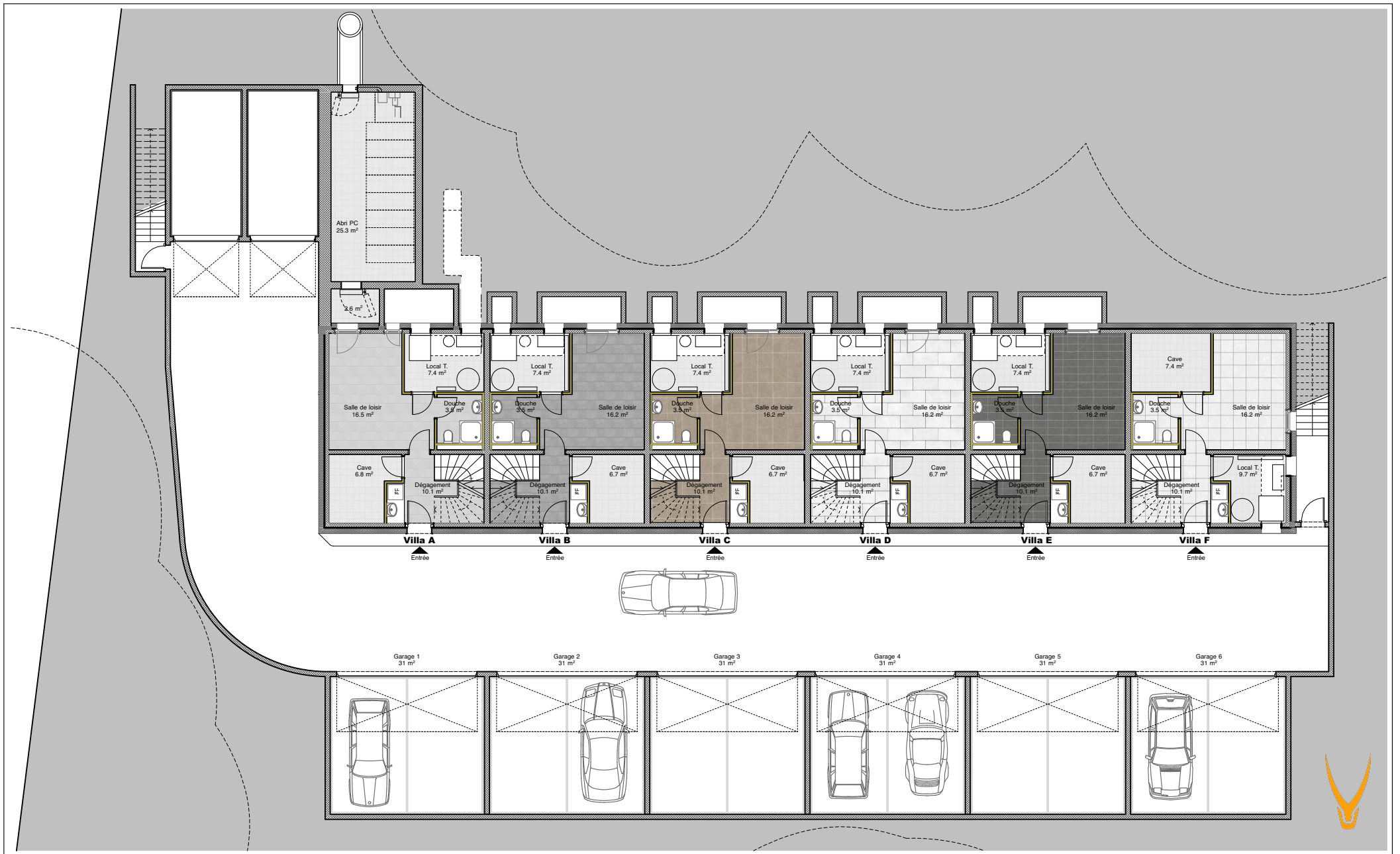

Résidence
PIVERTS 11
 - Thônex -

Sous-sol
 échelle 1 : 200

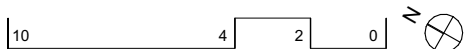



Résidence

PIVERTS 11

- Thônex -

Rez-de-chaussée

échelle 1 : 200

10

4

2

0



IMMO - V -



Résidence PIVERTS 11

- Thônex -

Etage

échelle 1 : 200

10

4

2

0



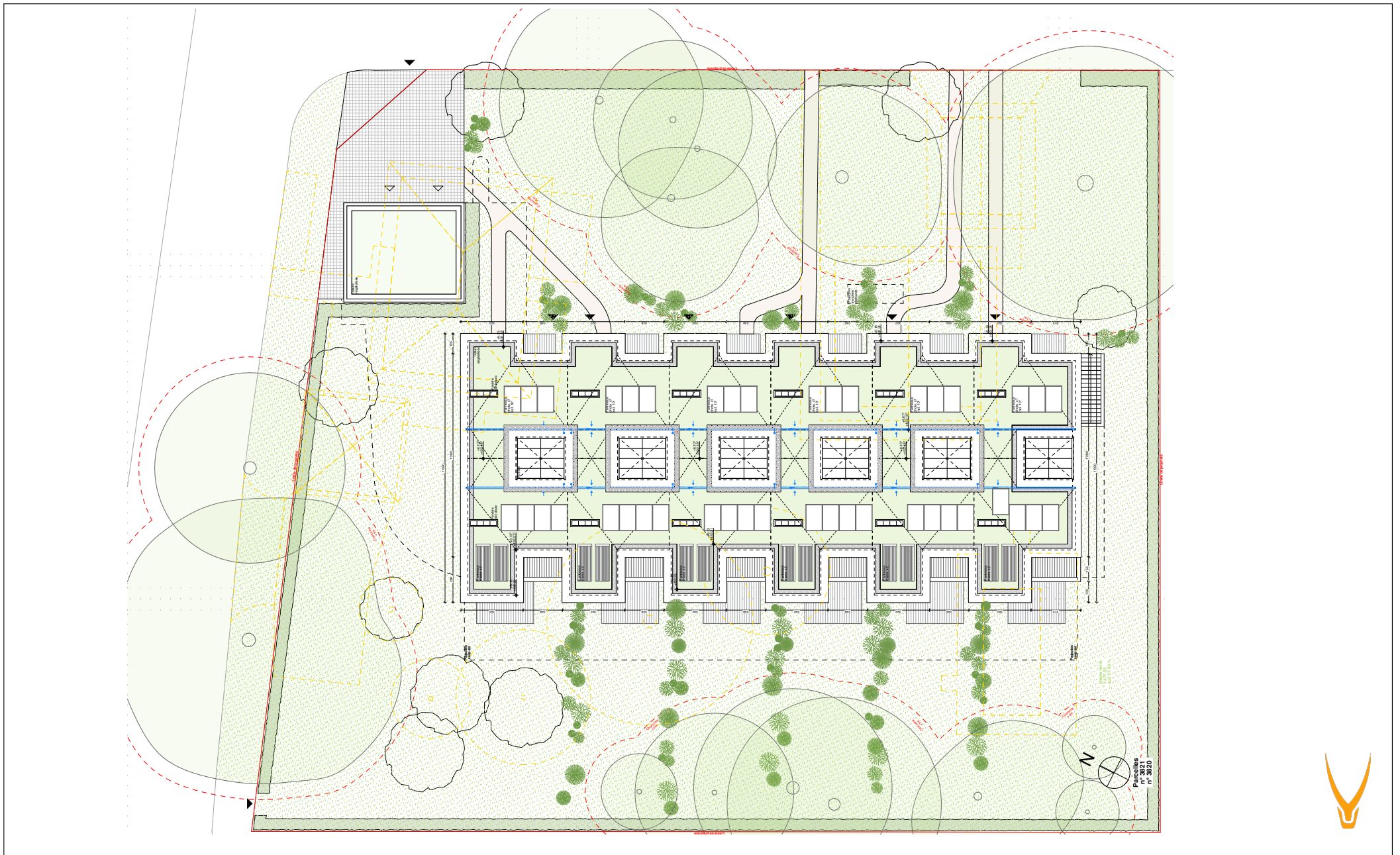

Résidence
PIVERTS 11
- Thônex -

Toiture / Situation
échelle : Sans



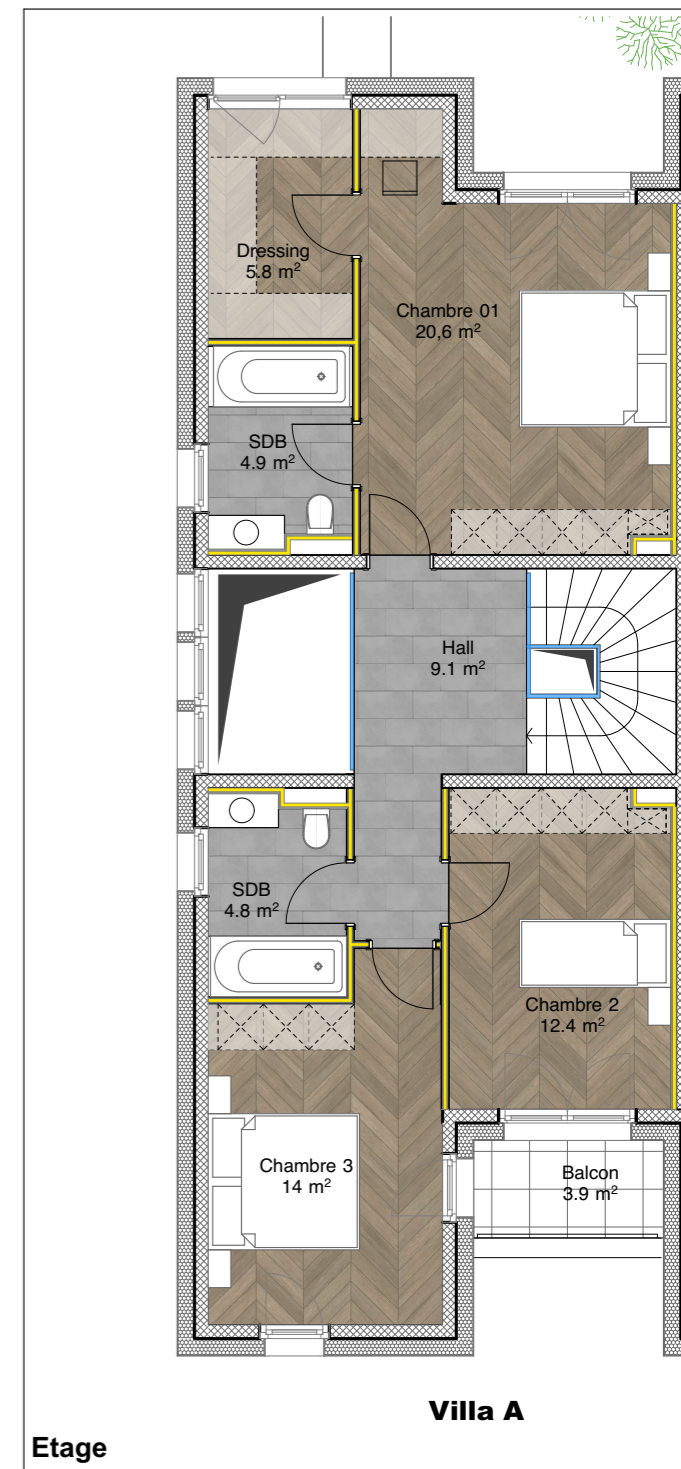
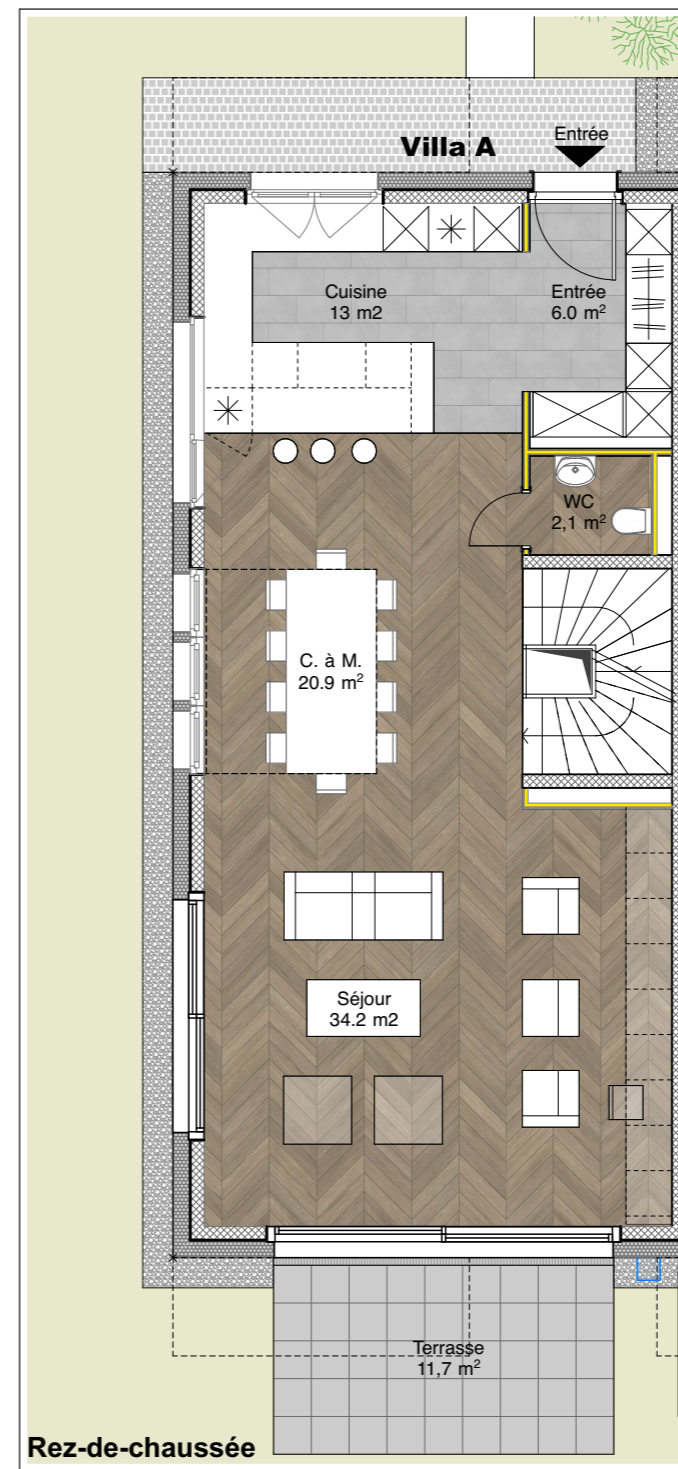
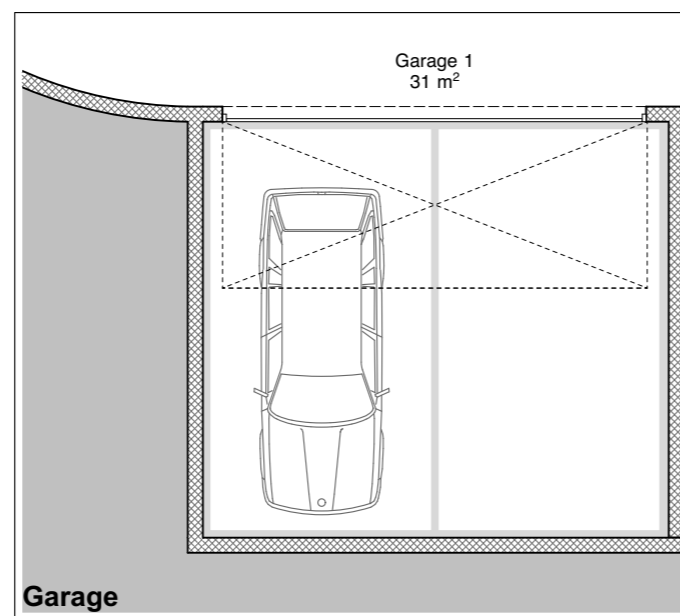
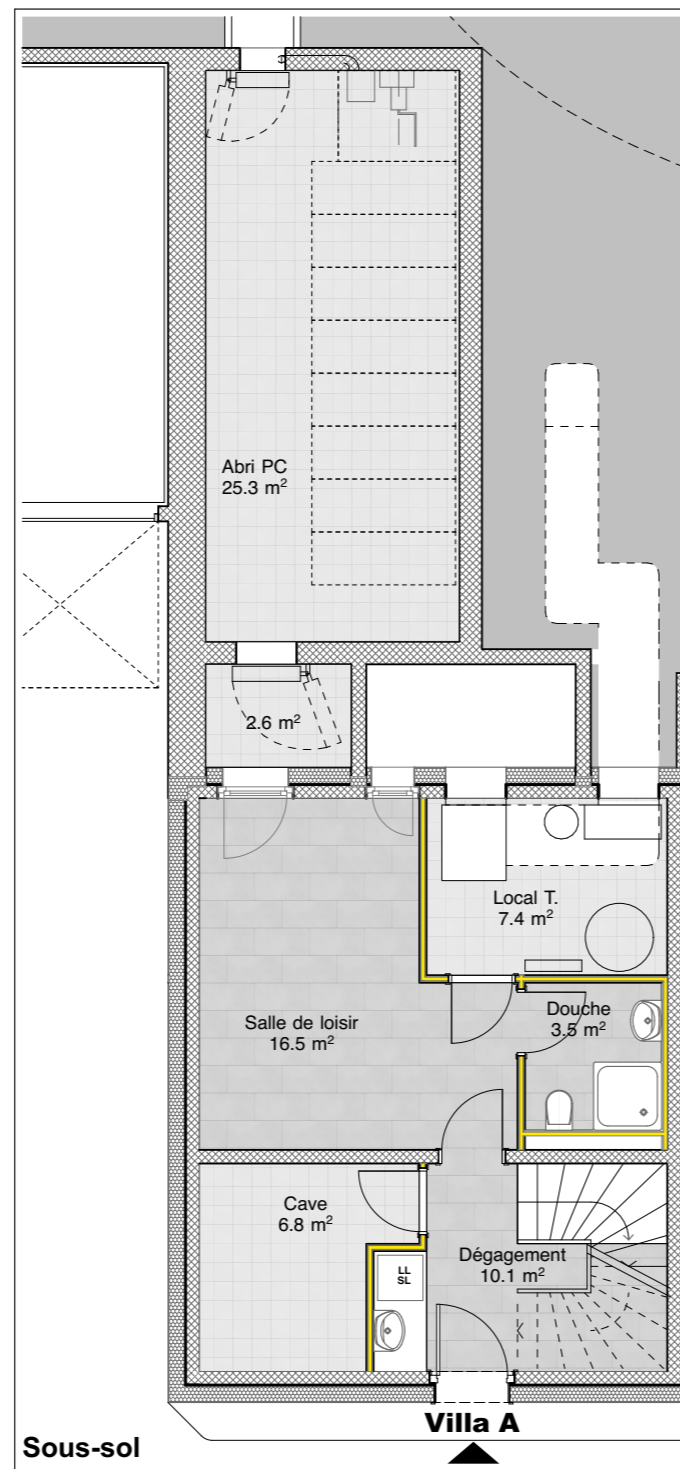
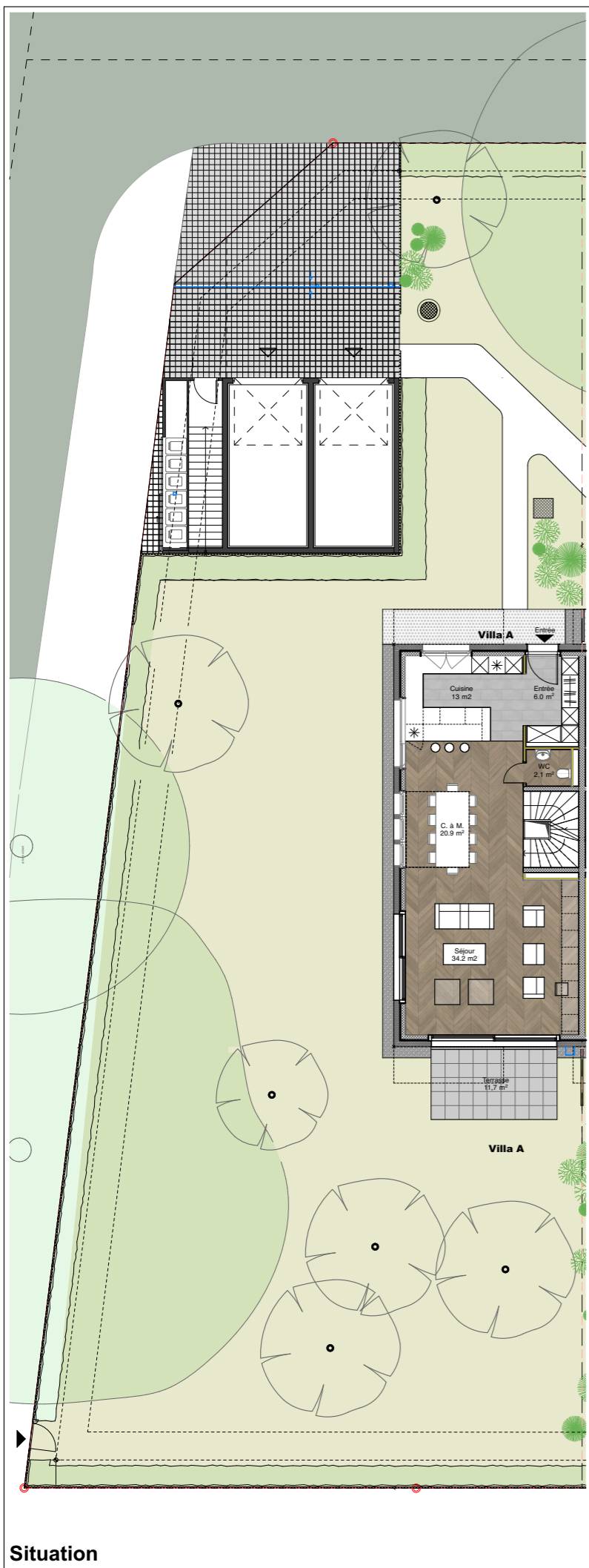

Résidence
PIVERTS II
 - Thônex -

Villa A
 Surface brut : 185.4 m²
 Surfaces caves : 42.1 m²
 Balcon : 4.5 m²
 Terrasse : 20.1 m²
 Surface pondérée : 198.6 m²
 échelle 1 : 100



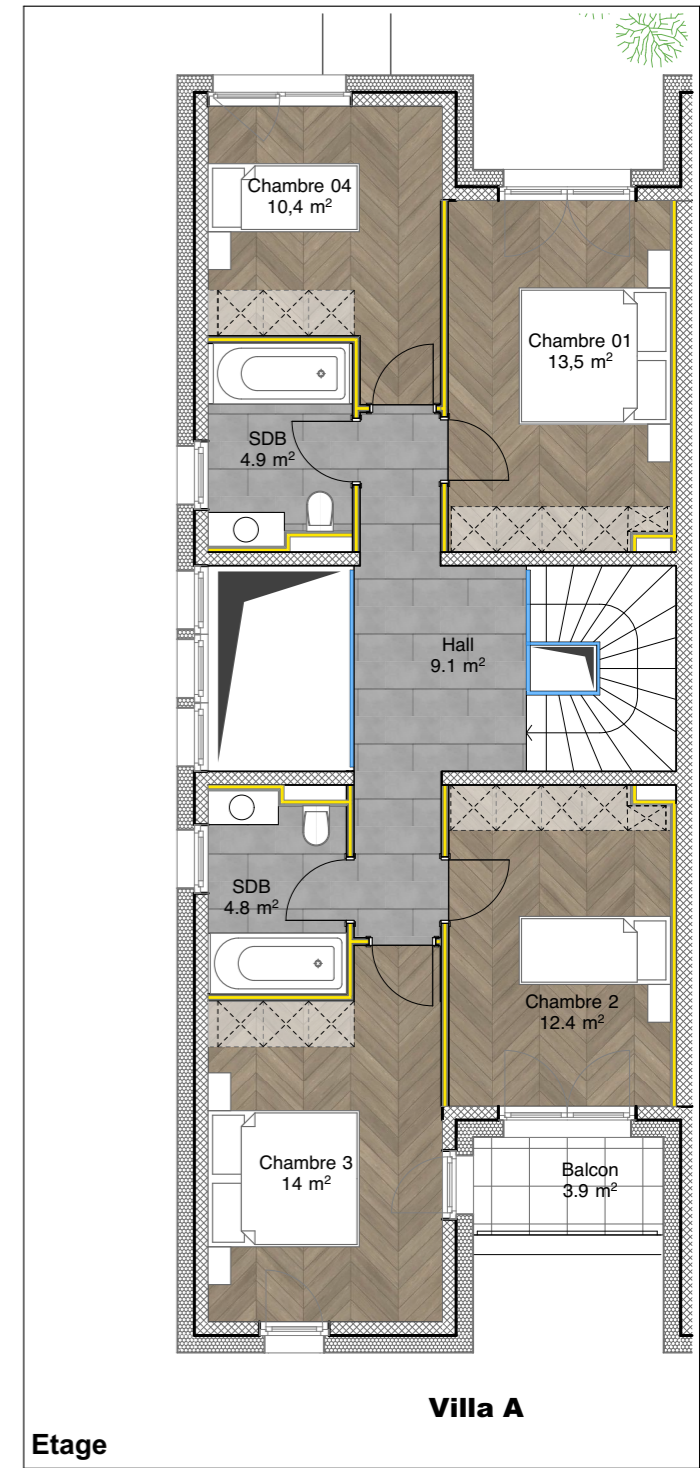
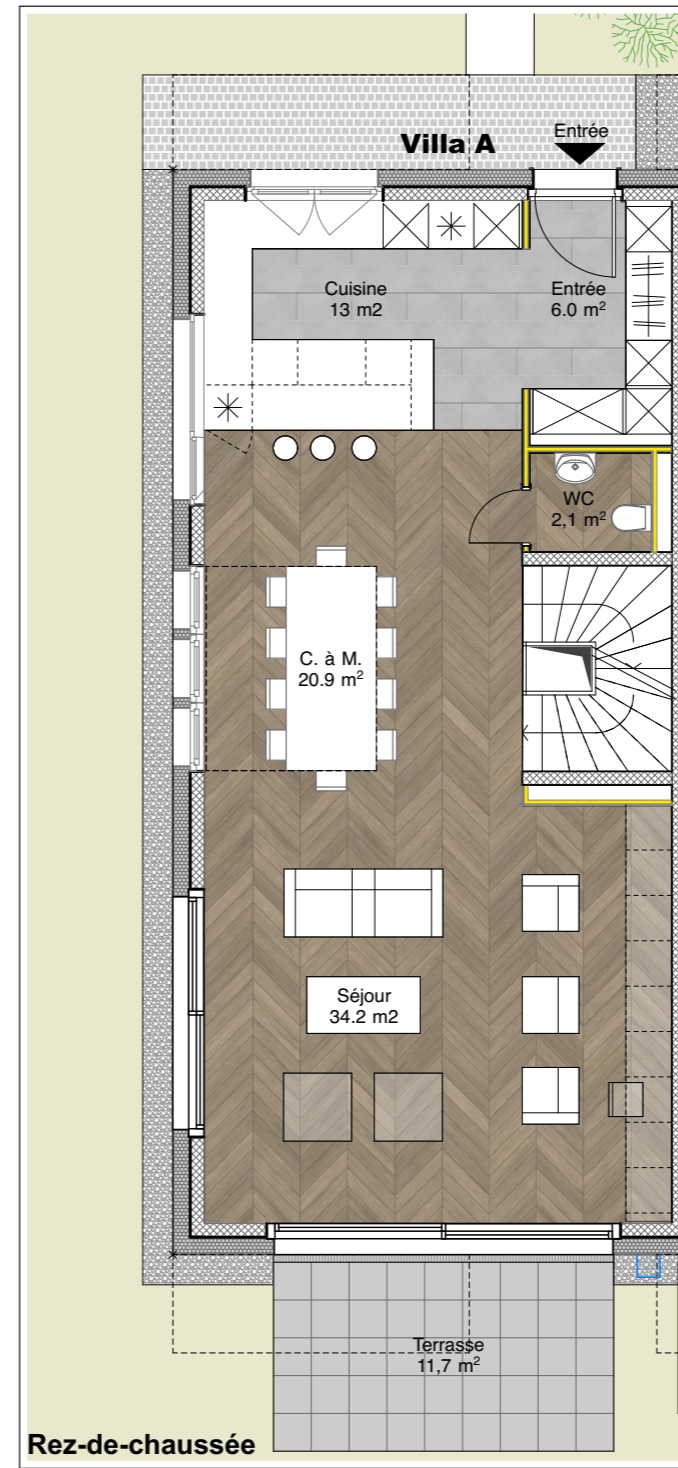
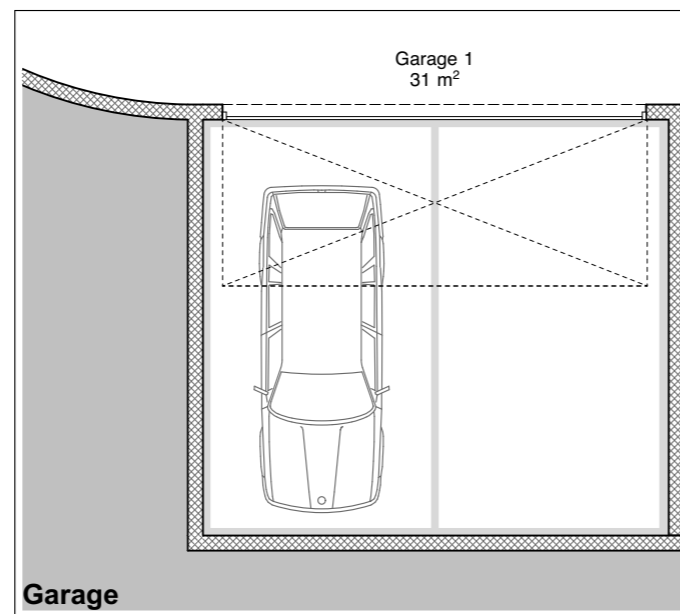
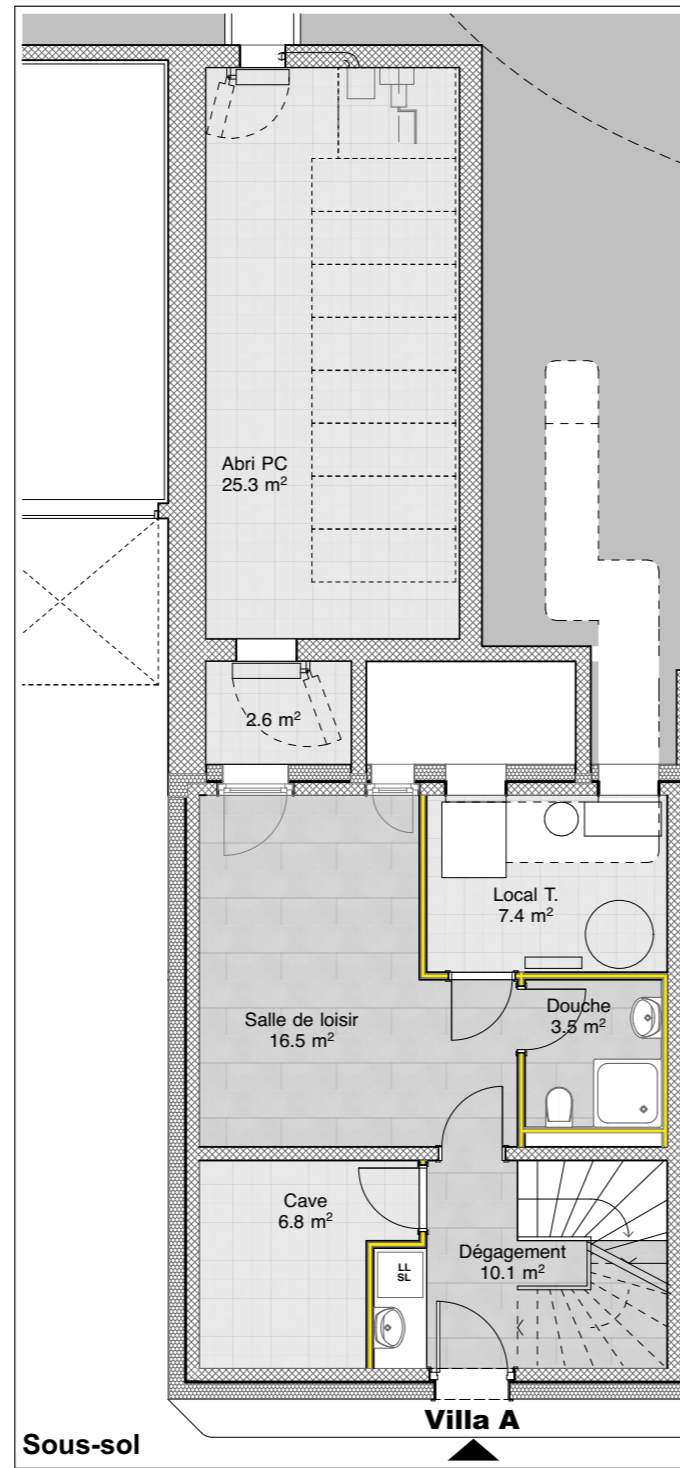
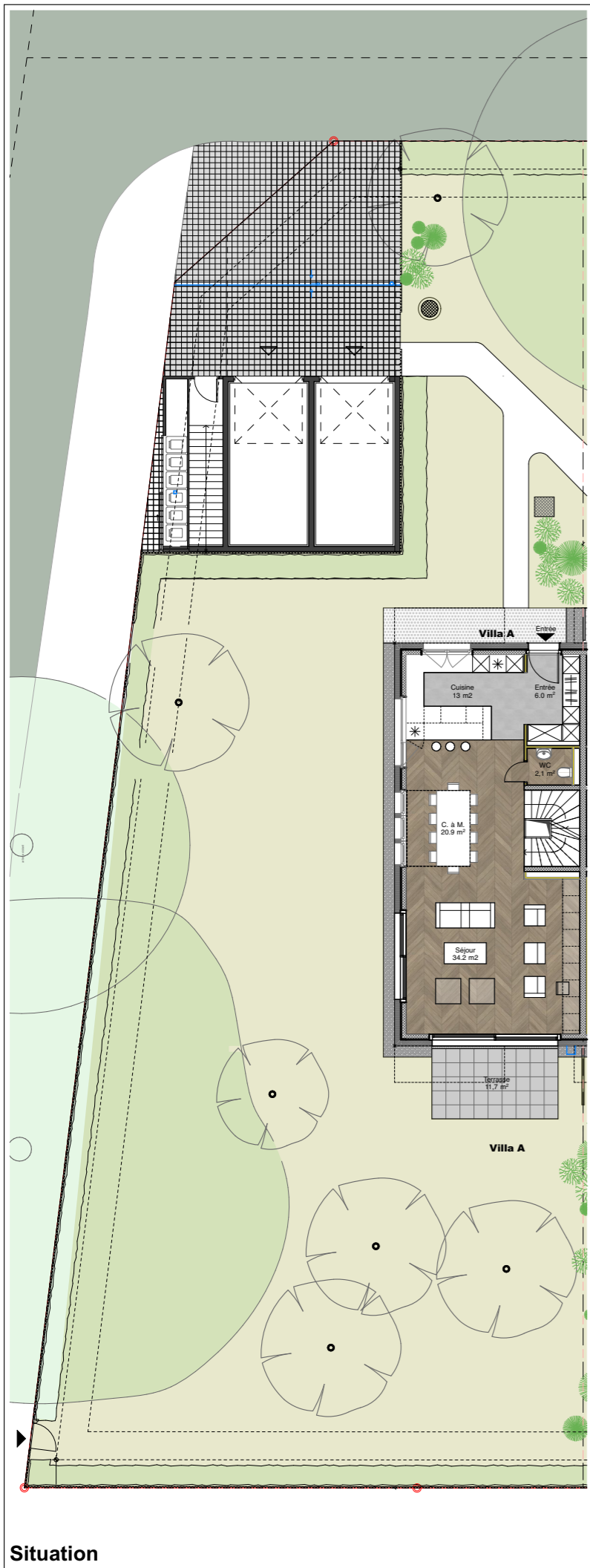

Résidence
PIVERTS II
 - Thônex -

Villa A
 Surface brut : 185.4 m²
 Surfaces caves : 42.1 m²
 Balcon : 4.5 m²
 Terrasse : 20.1 m²
 Surface pondérée : 198.6 m²

échelle 1 : 100

5 2 1 0



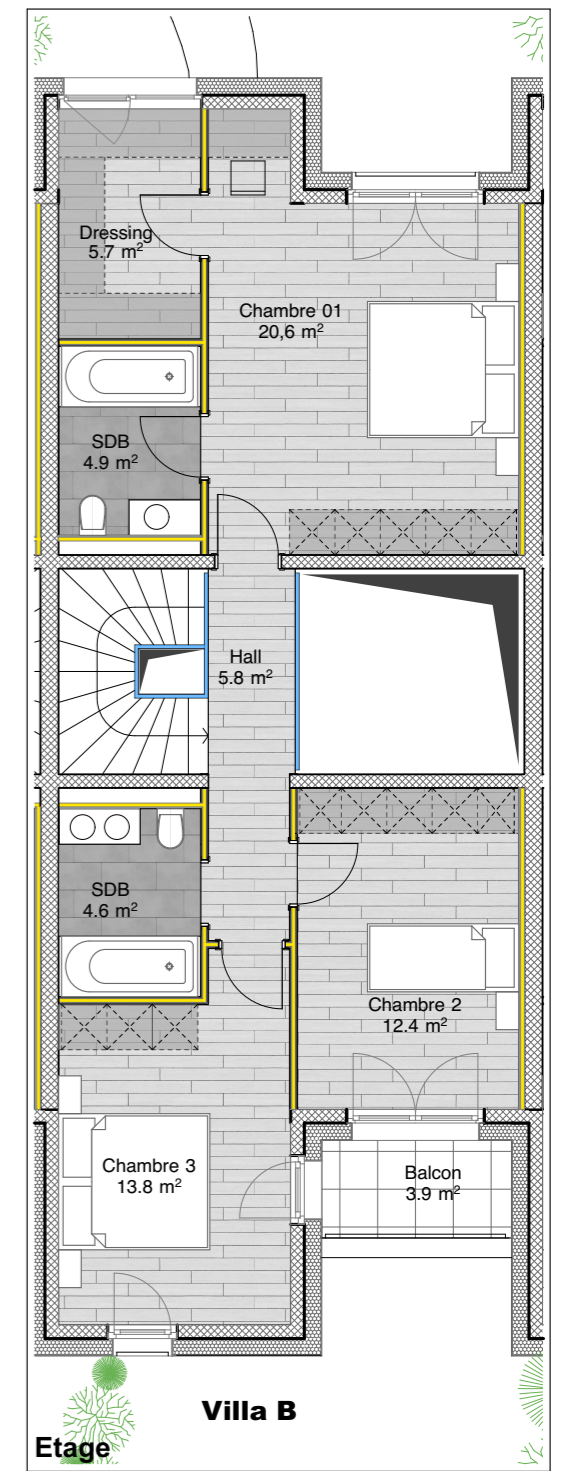
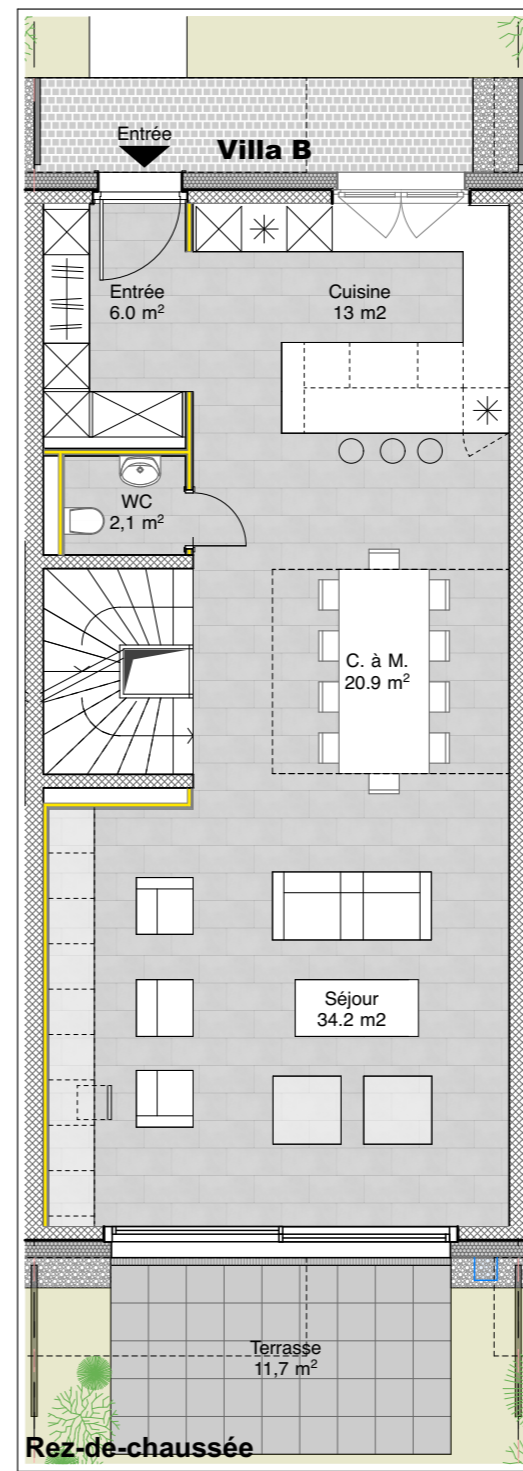
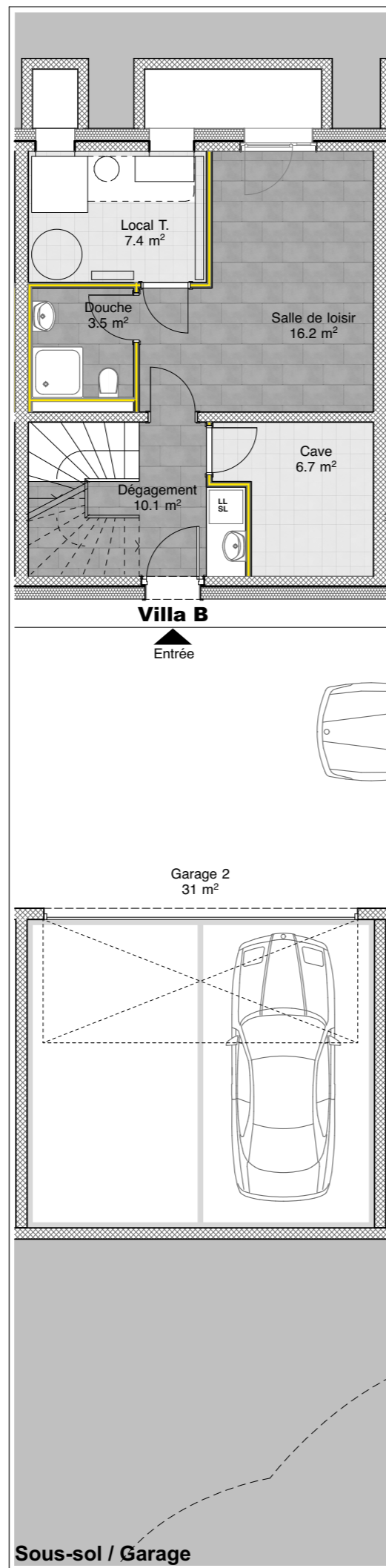
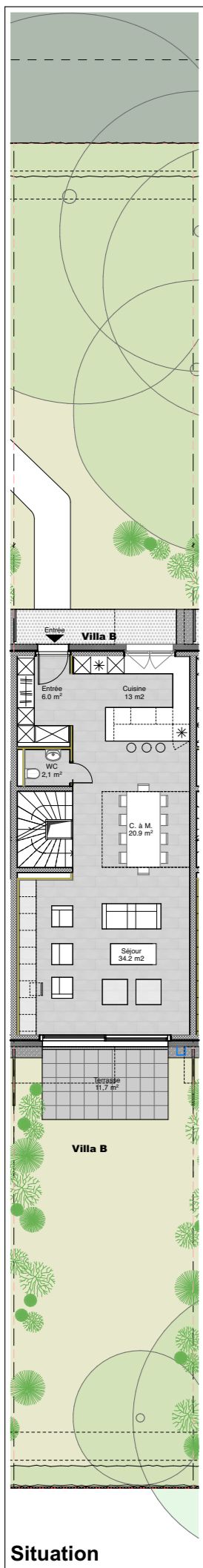

Villa B
 Surface brut : 180 m²
 Surfaces caves : 14.1 m²
 Balcon : 4.5 m²
 Terrasse : 19.1 m²
Surface pondérée : 190.0 m²

échelle 1 : 100

5 2 1 0



Résidence
PIVERTS II
 - Thônex -



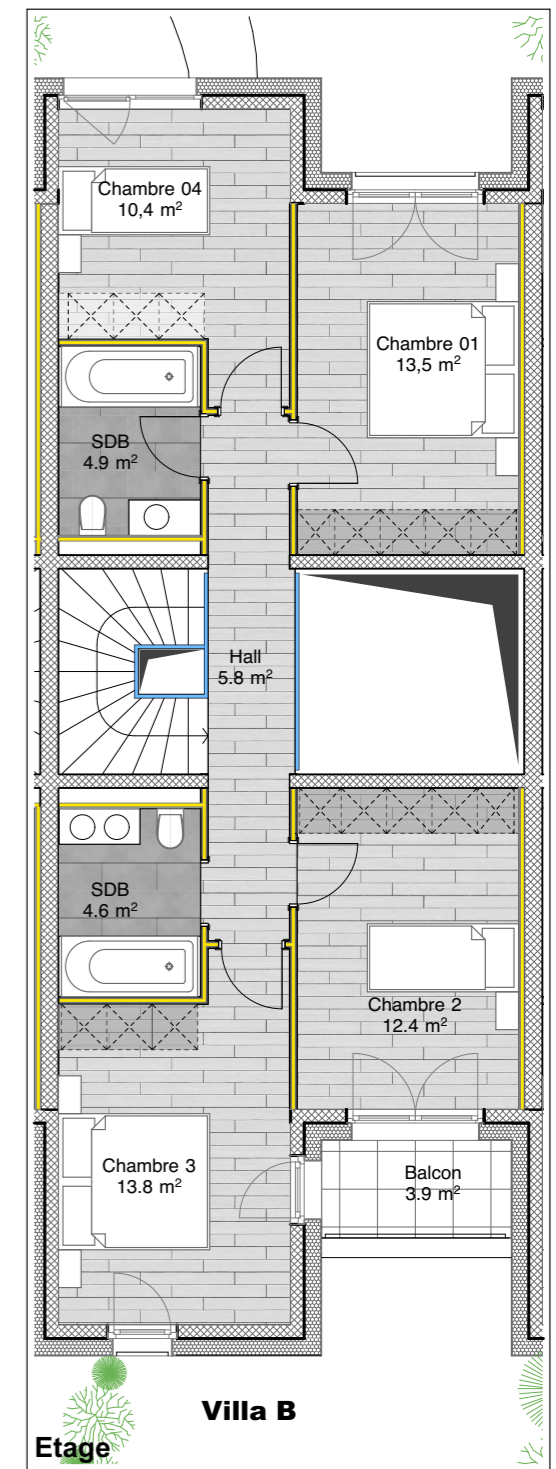
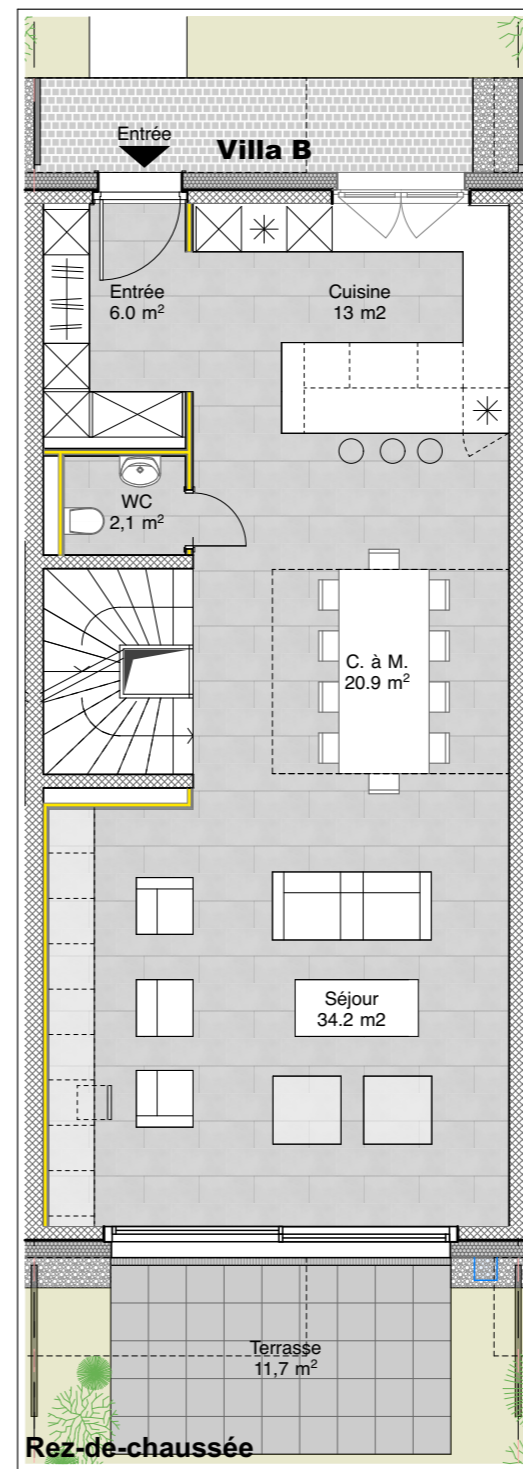
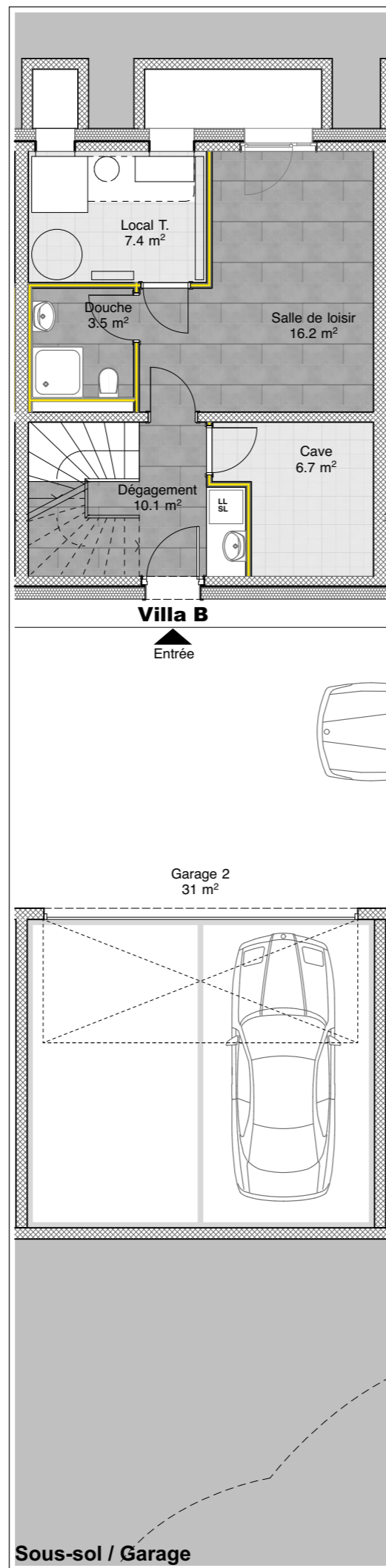
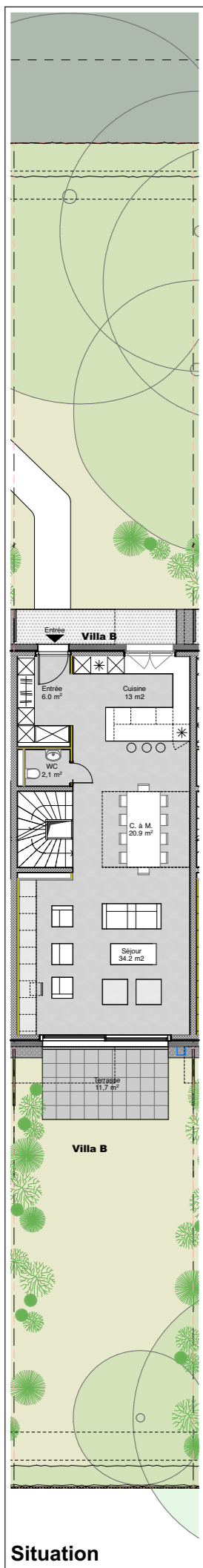

Résidence
PIVERTS II
 - Thônex -

Villa B
 Surface brut : 180 m²
 Surfaces caves : 14.1 m²
 Balcon : 4.5 m²
 Terrasse : 19.1 m²
 Surface pondérée : 190.0 m²

échelle 1 : 100



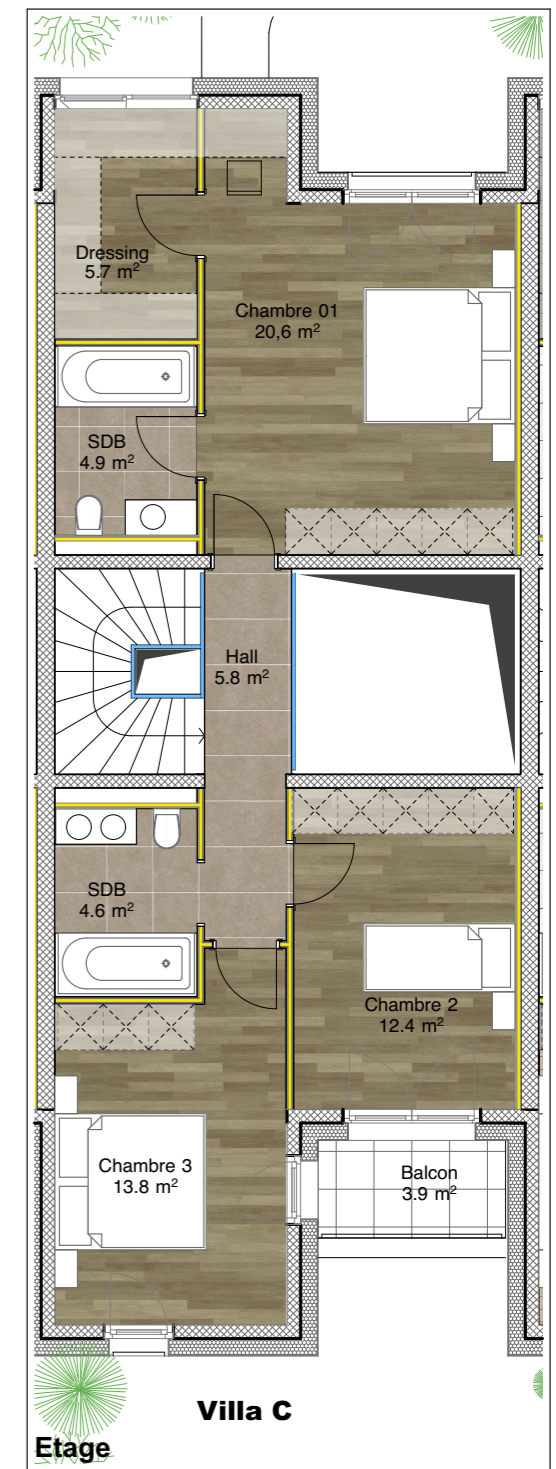
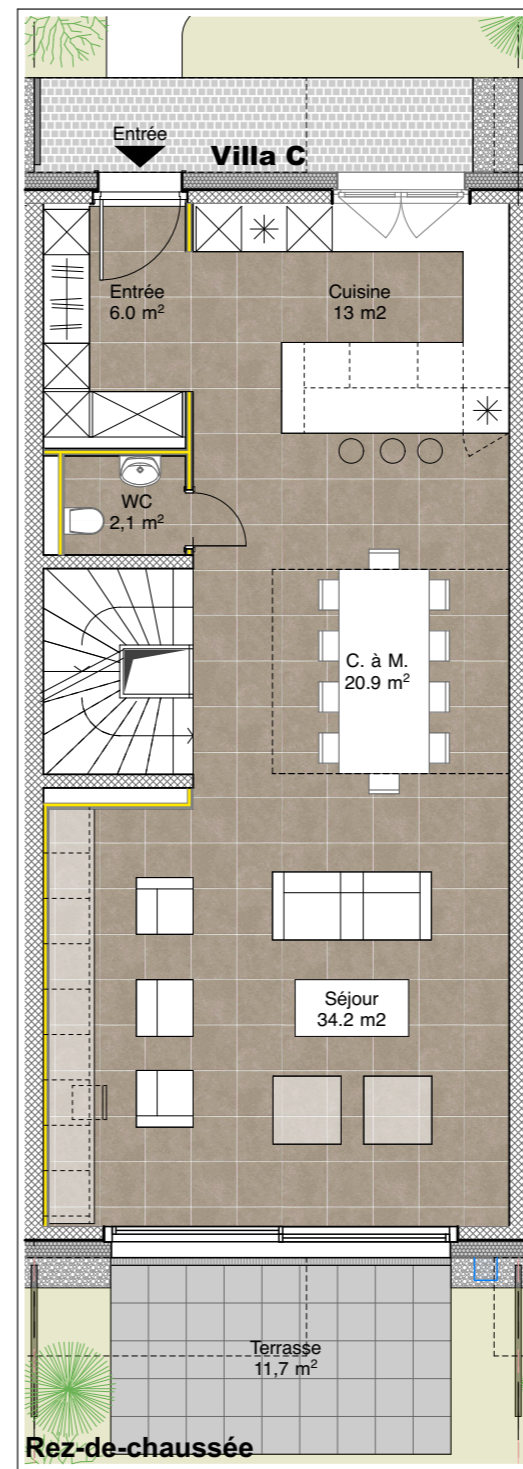
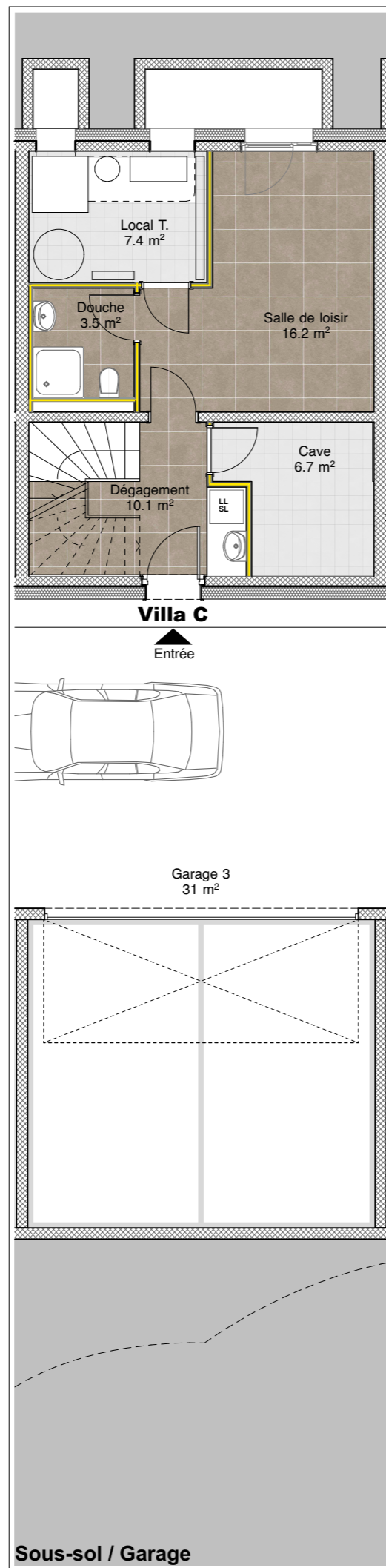
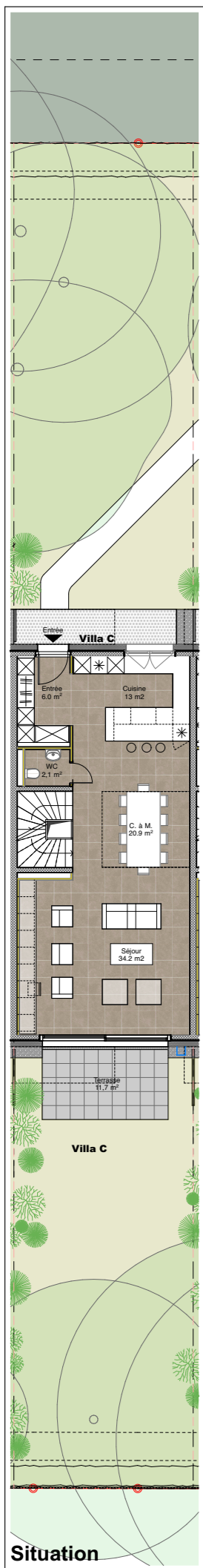

Résidence
PIVERTS II
 - Thônex -

Villa C
 Surface brut : 180 m²
 Surfaces caves : 14.1 m²
 Balcon : 4.5 m²
 Terrasse : 19.1 m²
 Surface pondérée : 190.0 m²
 échelle 1 : 100



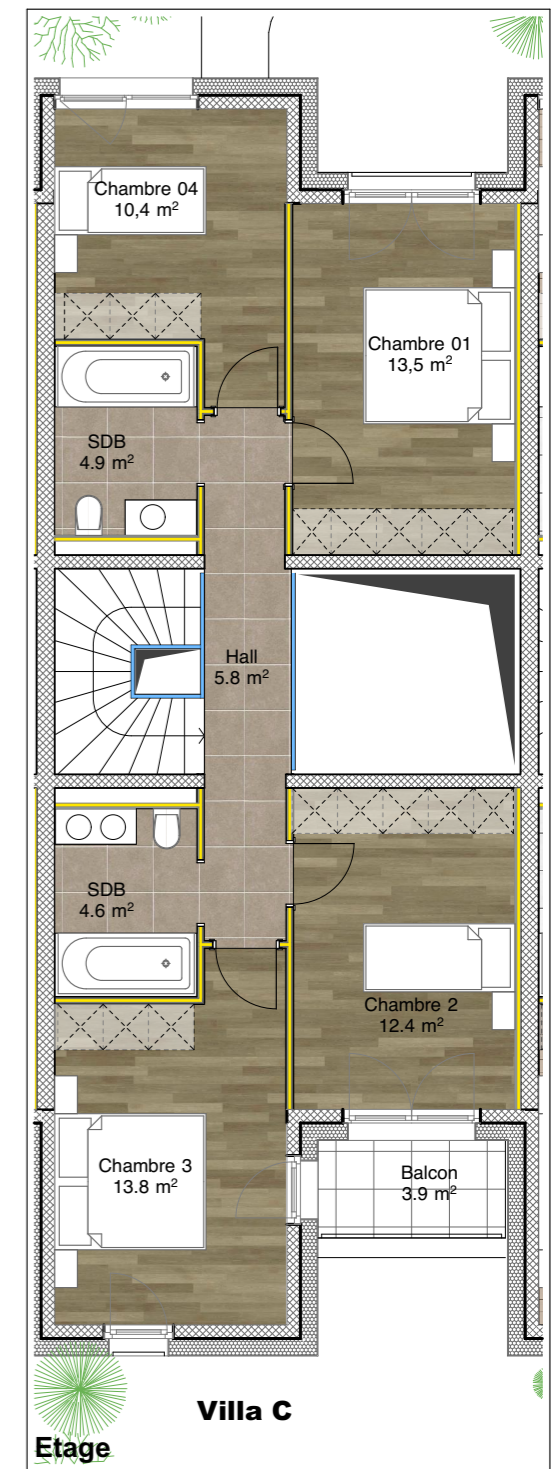
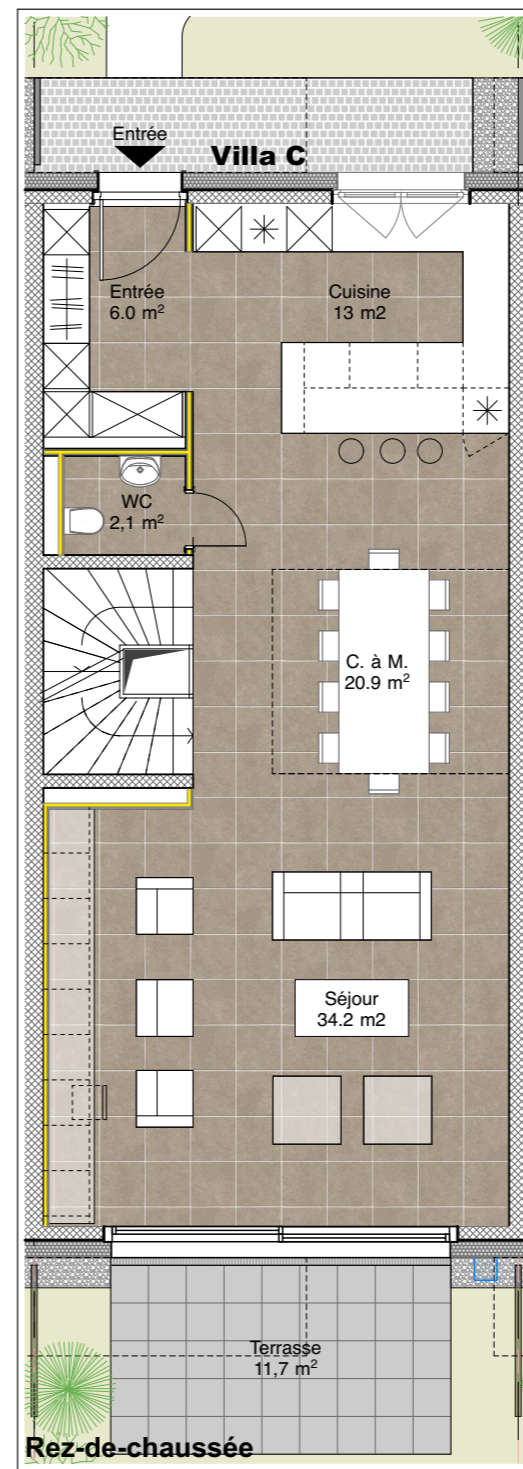
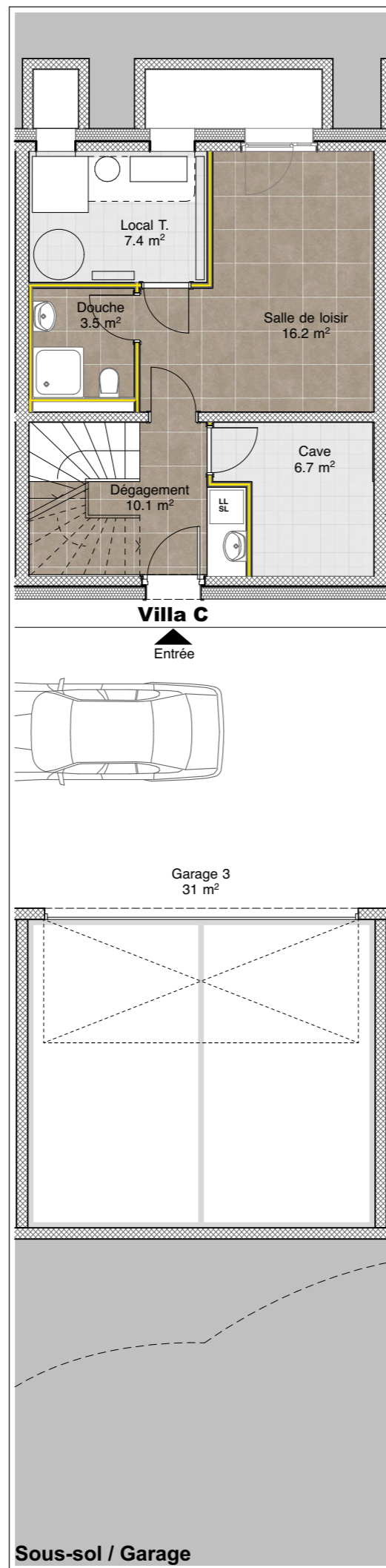
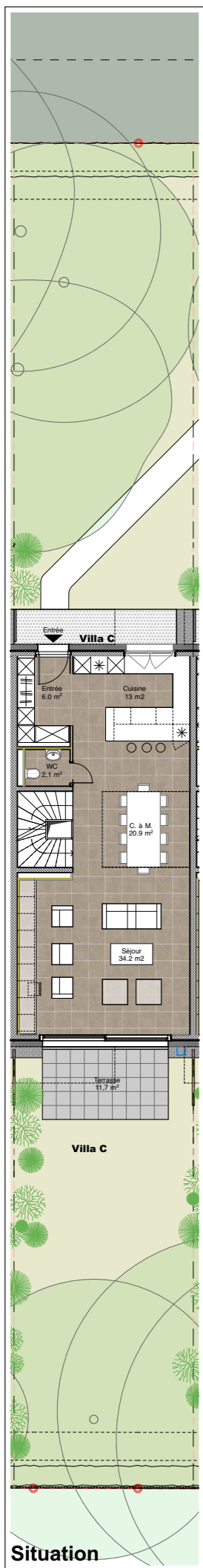

Résidence
PIVERTS II
 - Thônex -

Villa C
 Surface brut : 180 m²
 Surfaces caves : 14.1 m²
 Balcon : 4.5 m²
 Terrasse : 19.1 m²
 Surface pondérée : 190.0 m²

échelle 1 : 100

5 2 1 0



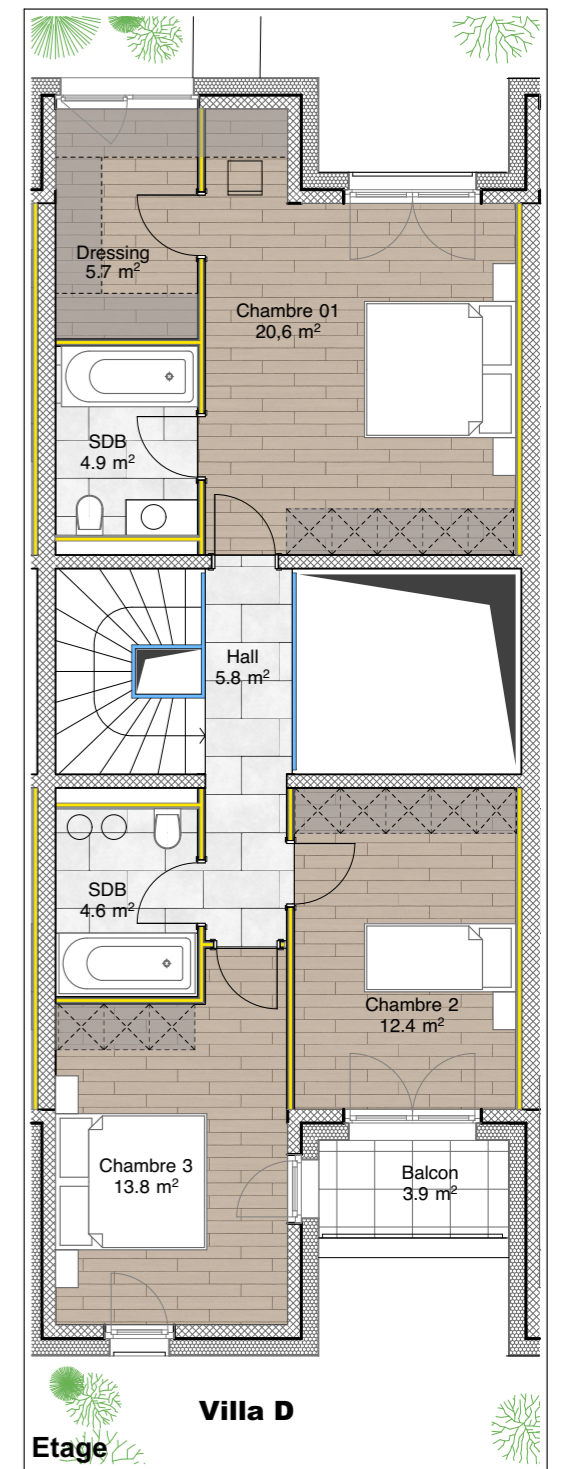
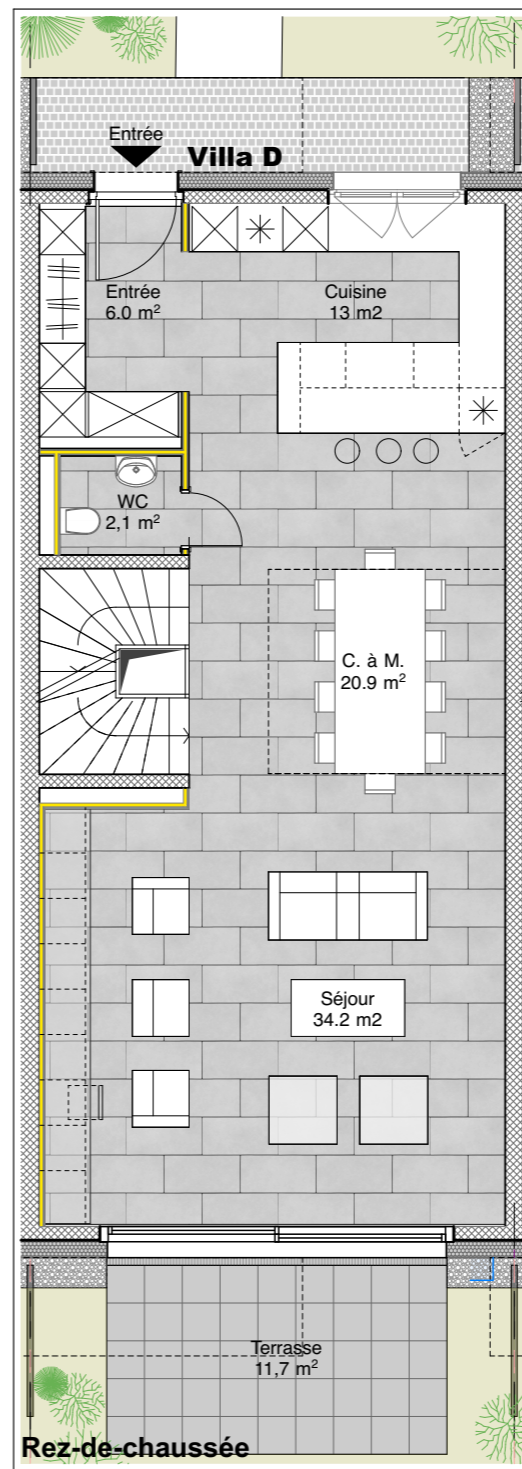
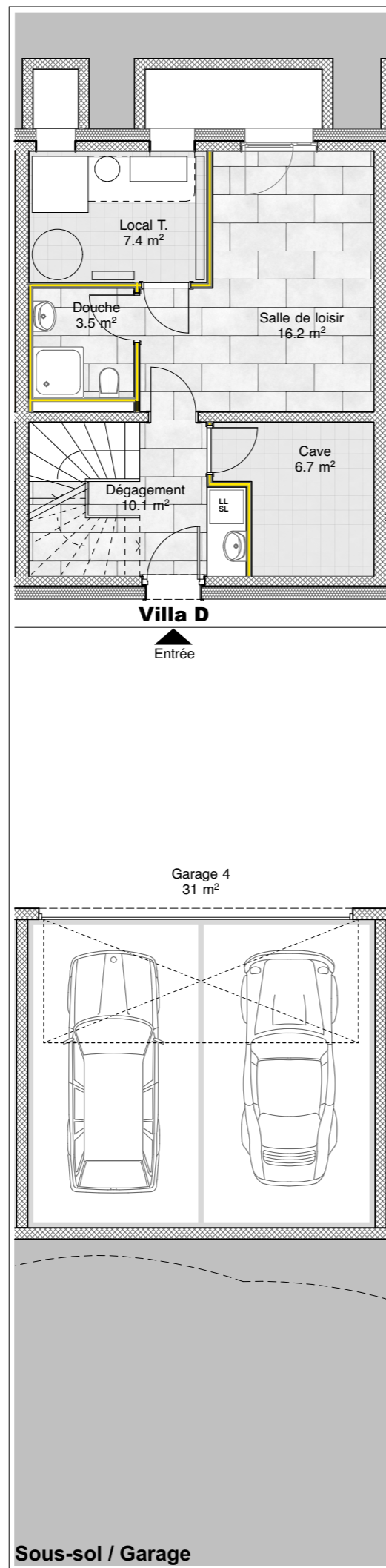
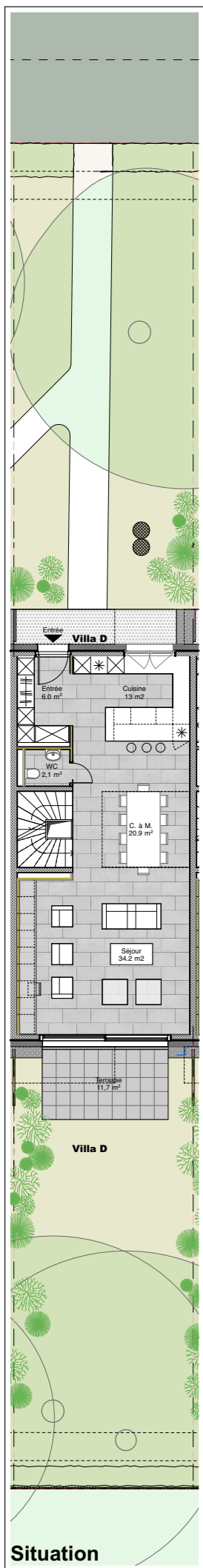

Résidence
PIVERTS II
 - Thônex -

Villa D
 Surface brut : 180 m²
 Surfaces caves : 14.1 m²
 Balcon : 4.5 m²
 Terrasse : 19.1 m²
Surface pondérée : 190.0 m²

échelle 1 : 100

5 2 1 0



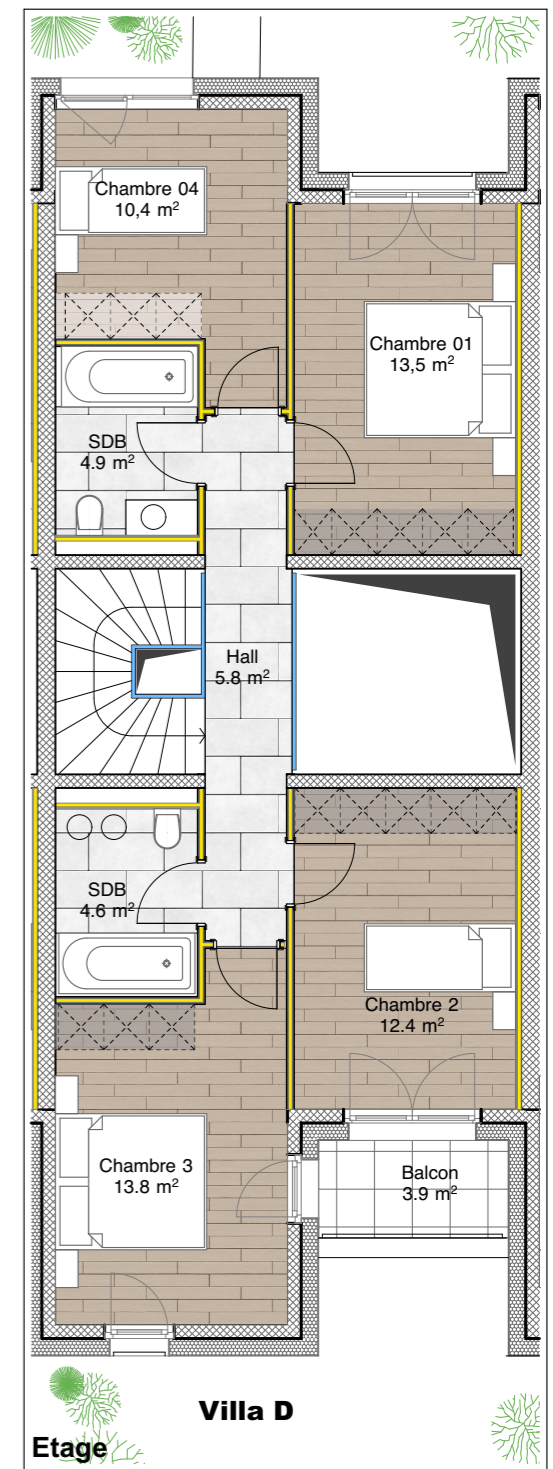
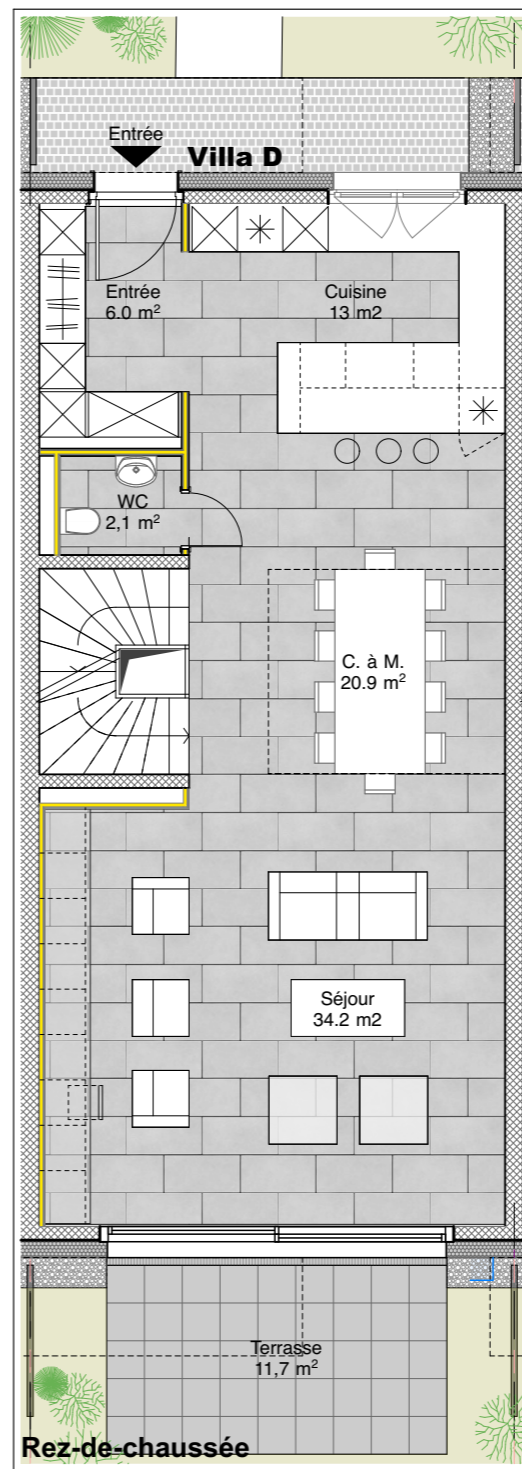
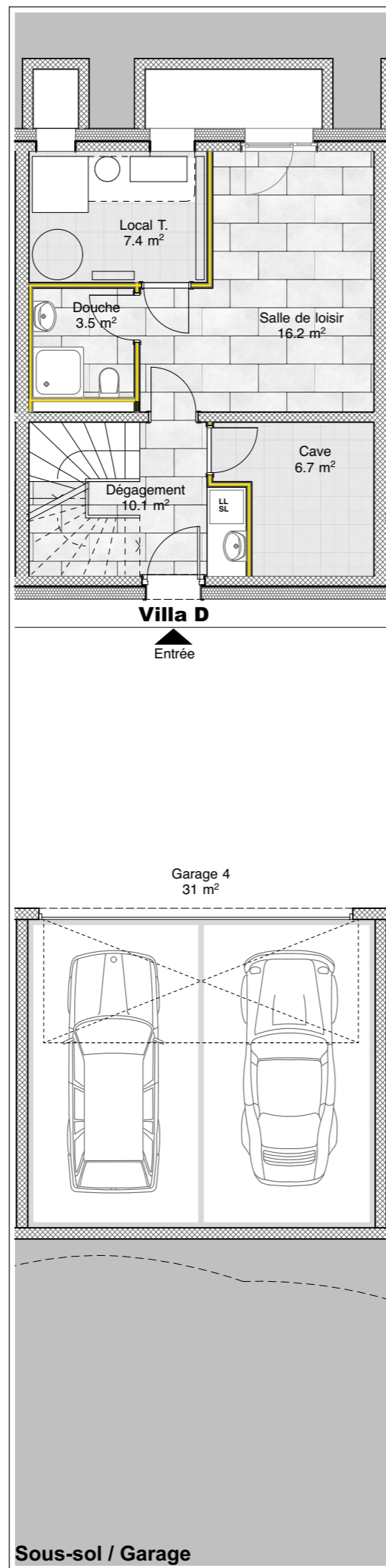
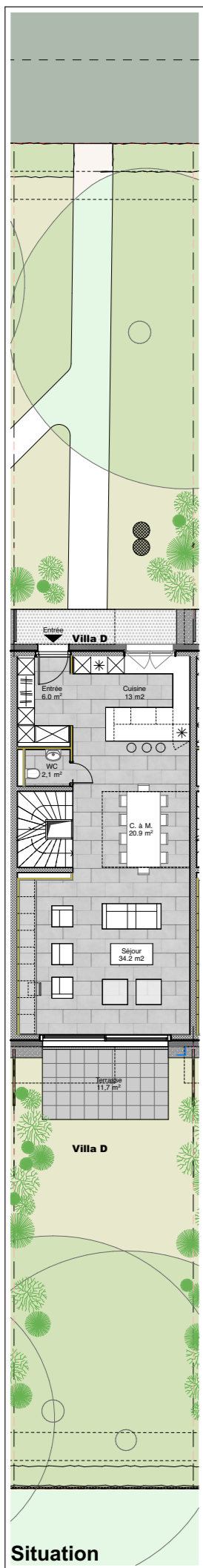

Résidence
PIVERTS 11
 - Thônex -

Villa D
 Surface brut : 180 m²
 Surfaces caves : 14.1 m²
 Balcon : 4.5 m²
 Terrasse : 19.1 m²
 Surface pondérée : 190.0 m²

échelle 1 : 100

5 2 1 0



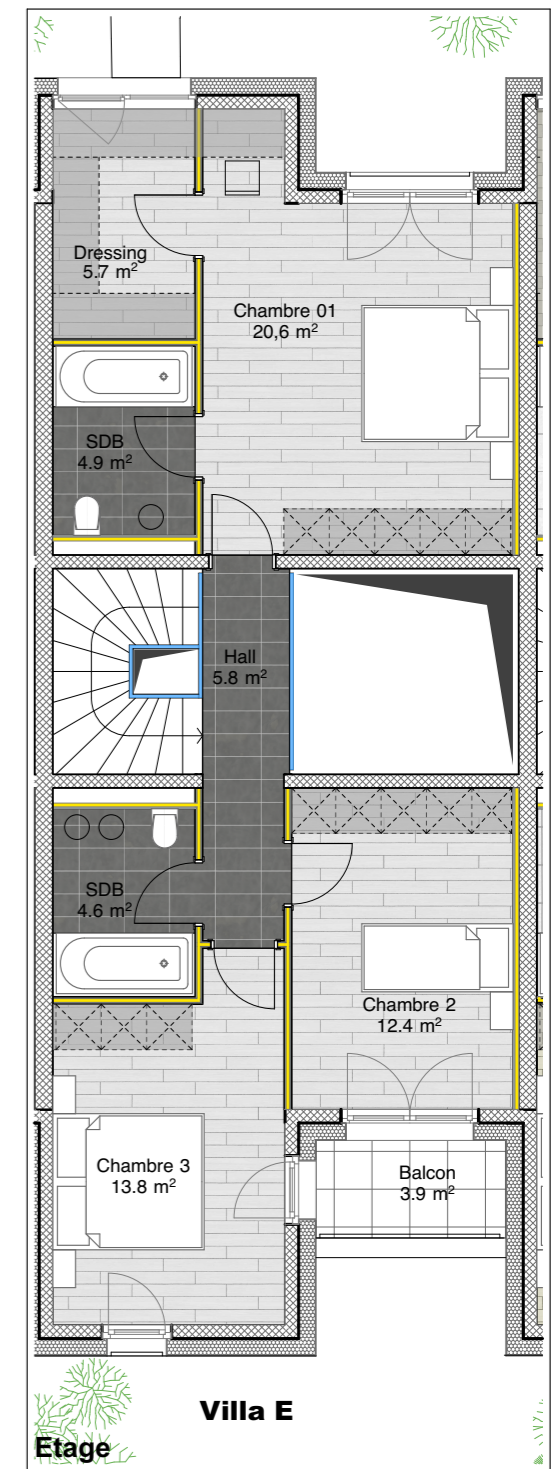
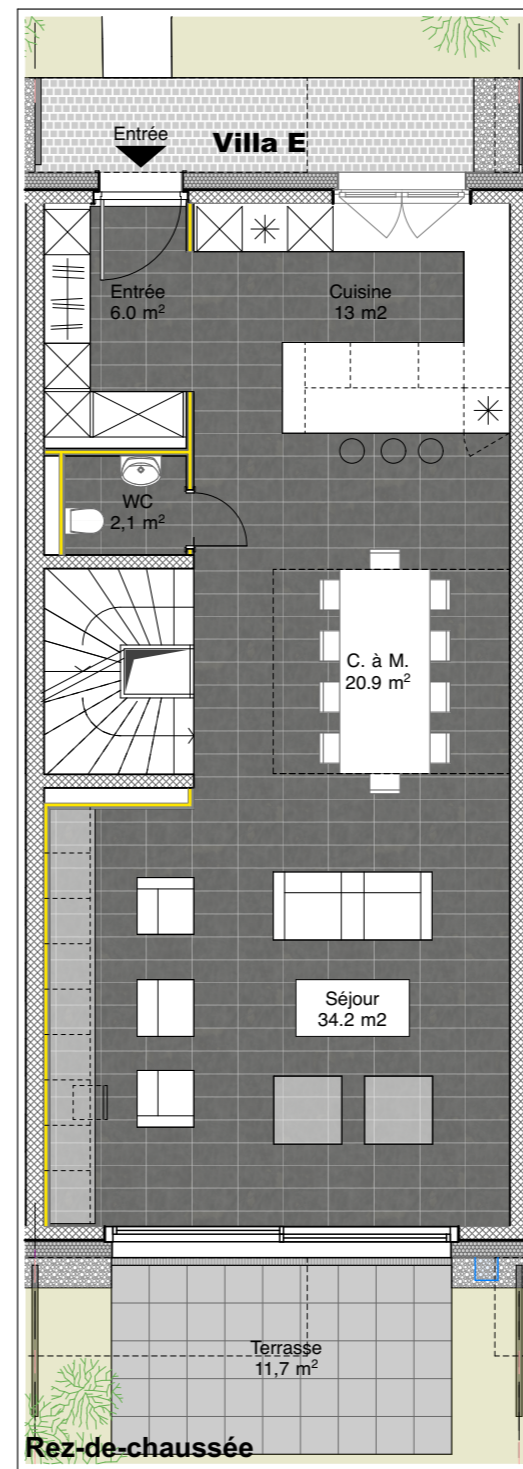
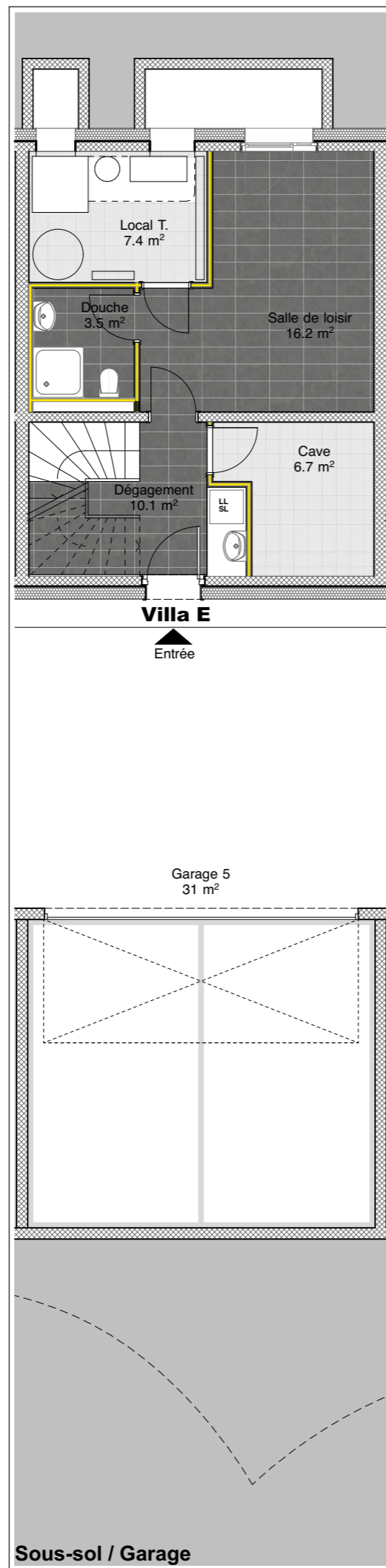
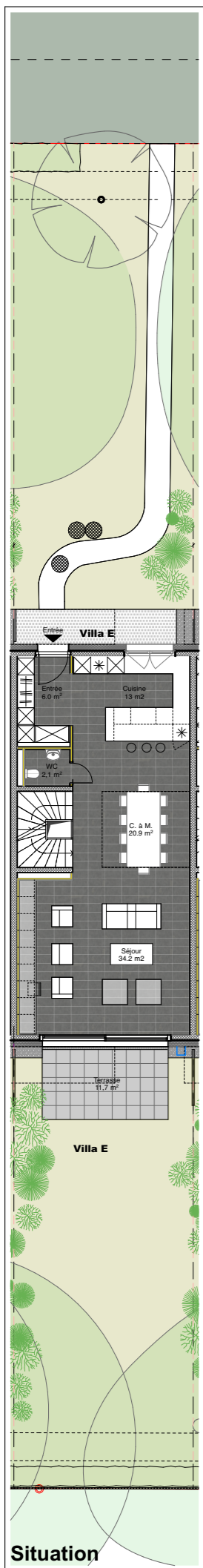

Résidence
PIVERTS 11
 - Thônex -

Villa E
 Surface brut : 180.3 m²
 Surfaces caves : 14.1 m²
 Balcon : 4.5 m²
 Terrasse : 19.1 m²
Surface pondérée : 190.3 m²

échelle 1 : 100

5 2 1 0



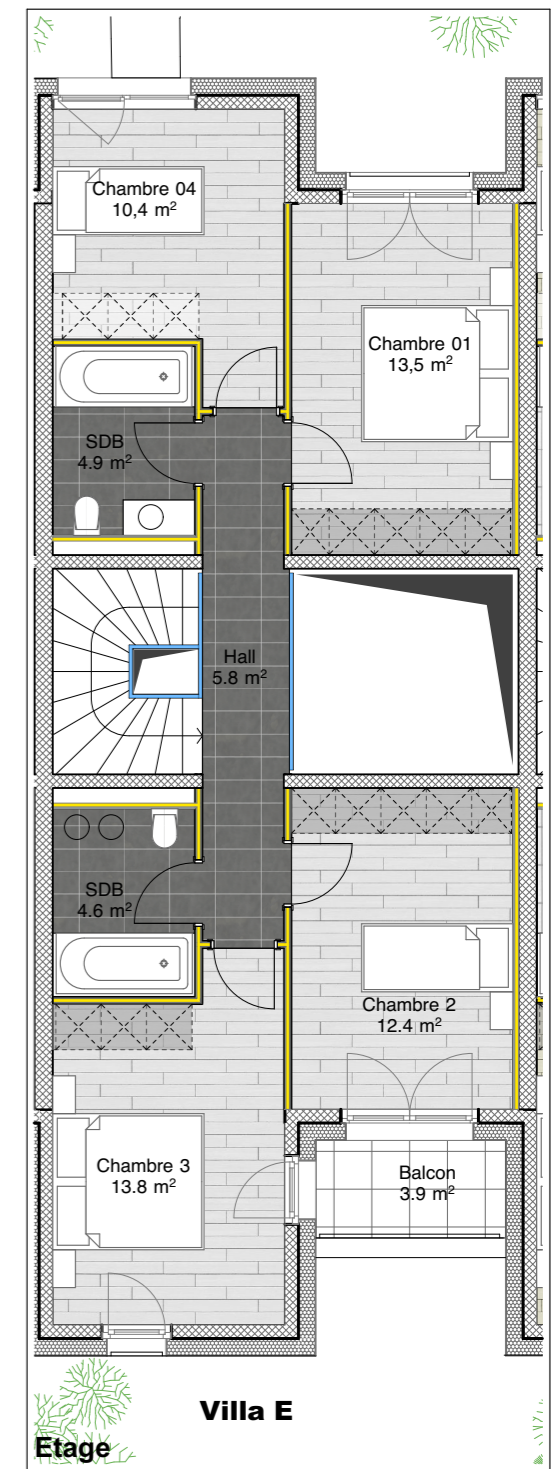
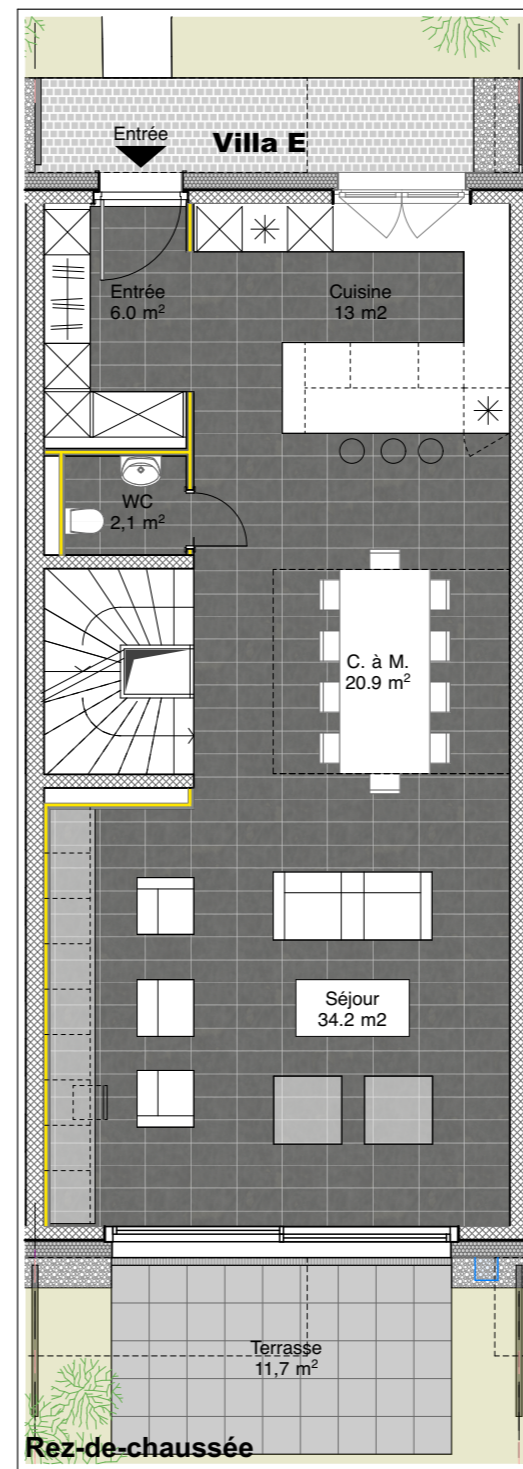
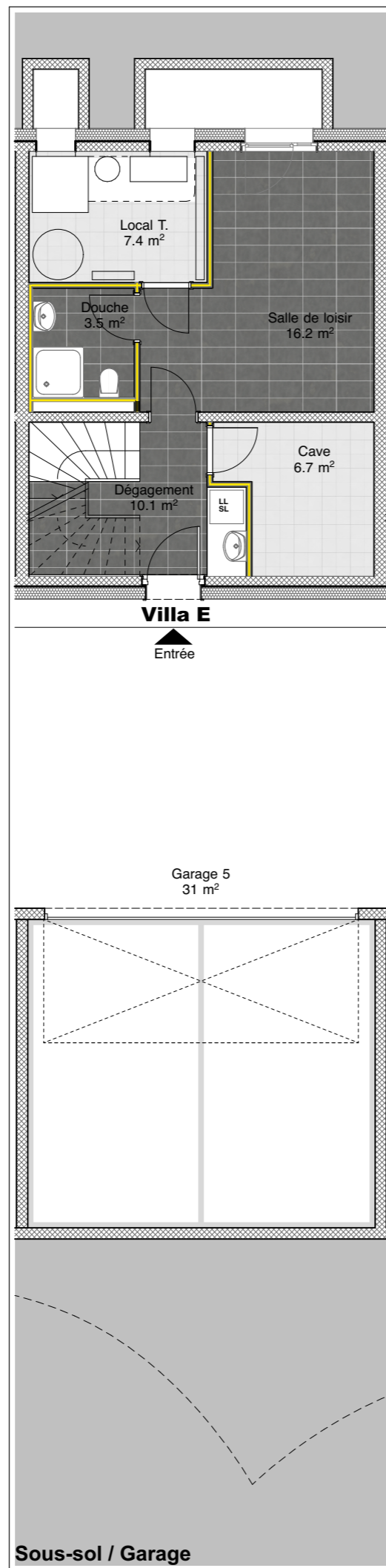
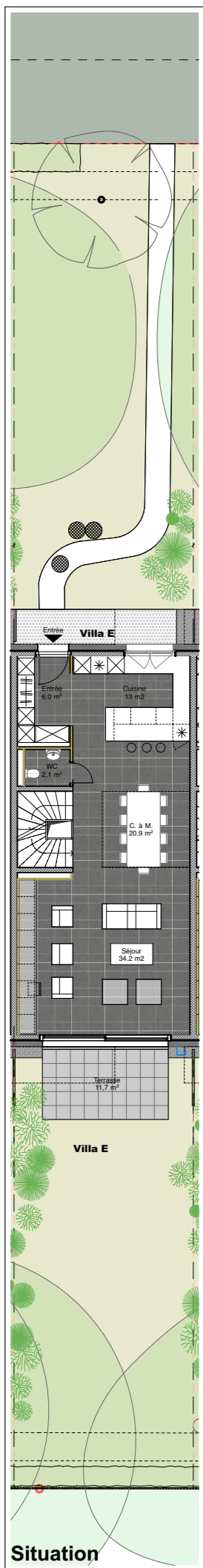

Résidence
PIVERTS II
 - Thônex -

Villa E
 Surface brut : 180.3 m²
 Surfaces caves : 14.1 m²
 Balcon : 4.5 m²
 Terrasse : 19.1 m²
 Surface pondérée : 190.3 m²
 échelle 1 : 100



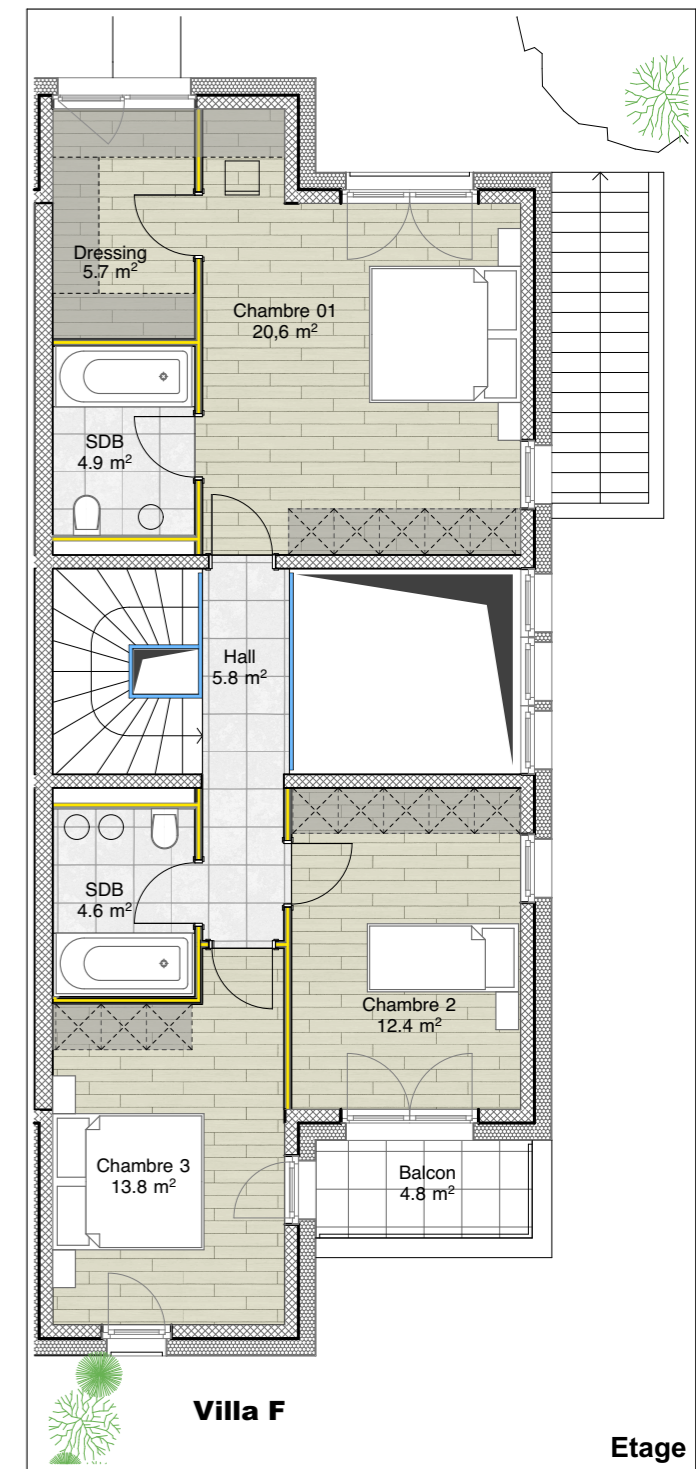
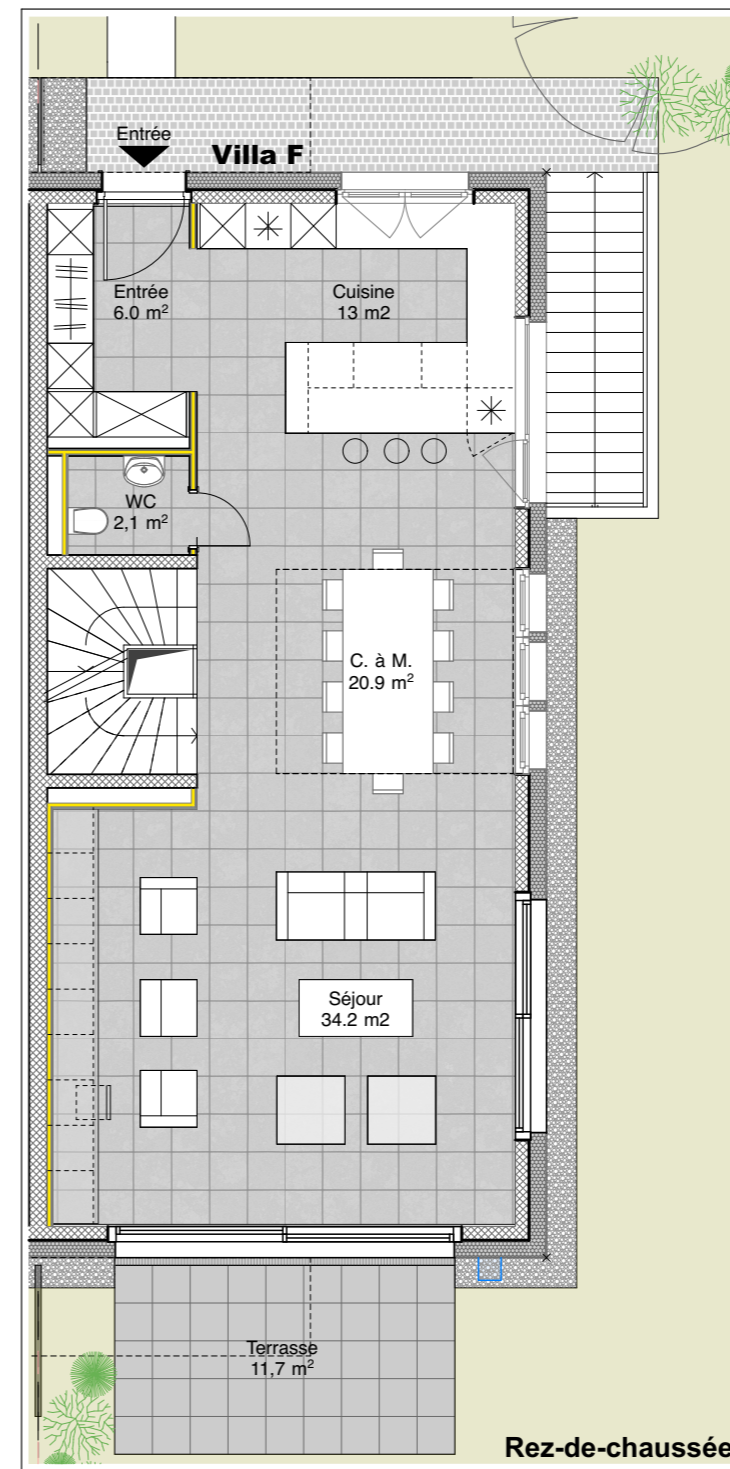
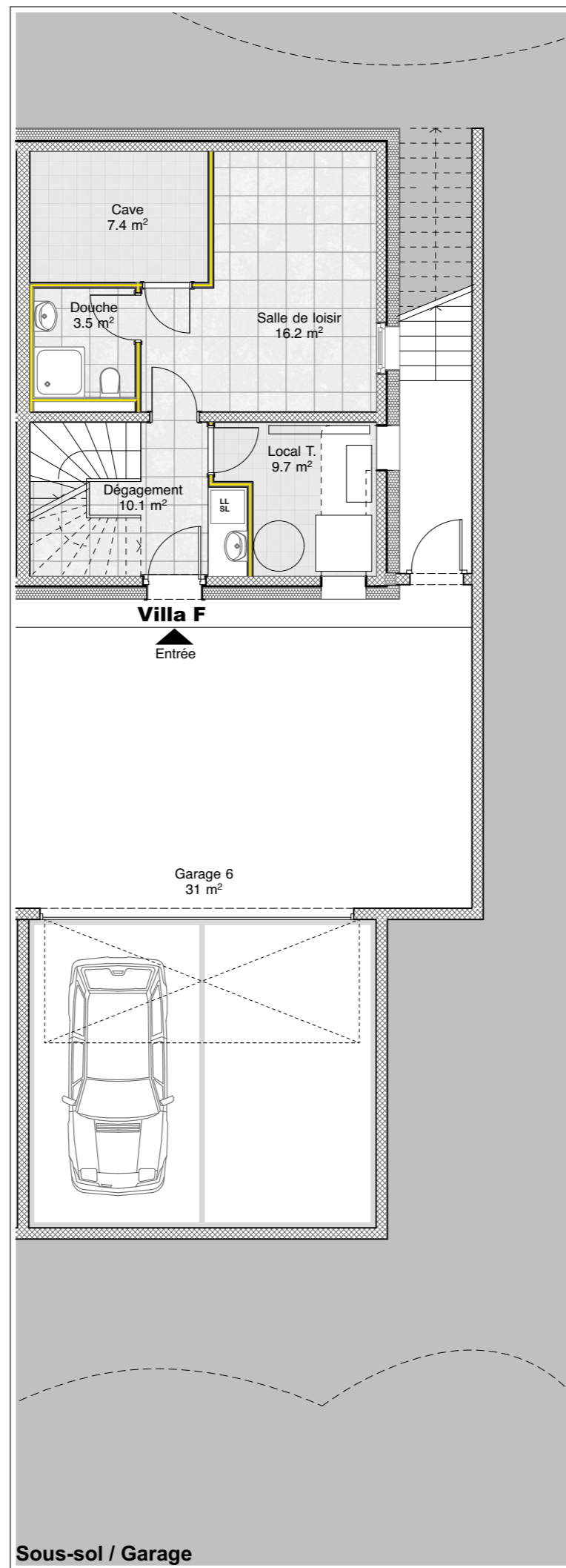
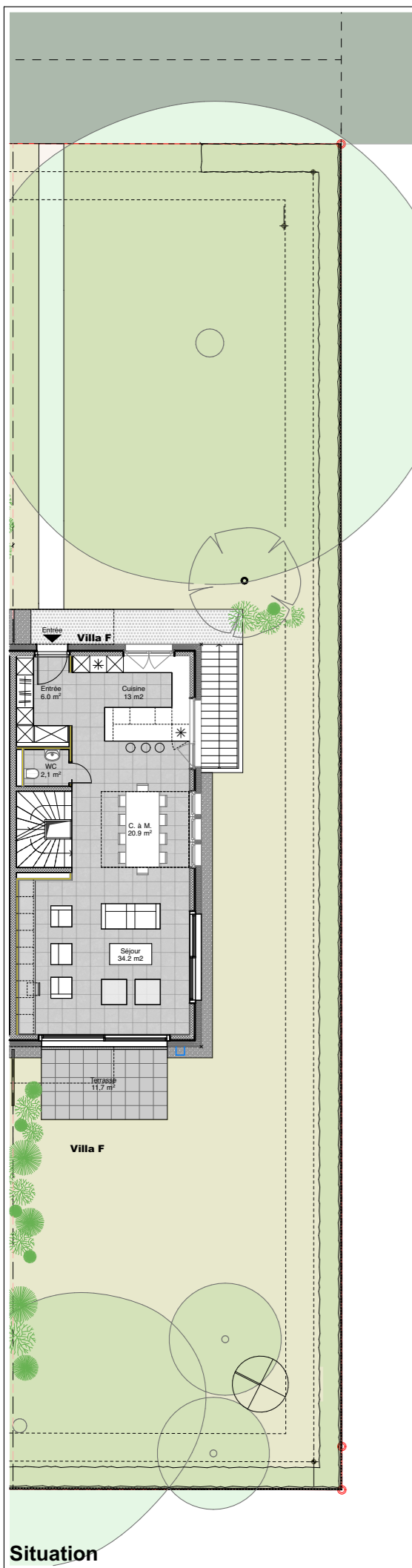

Résidence
PIVERTS 11
 - Thônex -

Villa F
 Surface brut : 182.1 m²
 Surfaces caves : 14.2 m²
 Balcon : 5.4 m²
 Terrasse : 21.4 m²
 Surface pondérée : 193.4 m²
 échelle 1 : 100



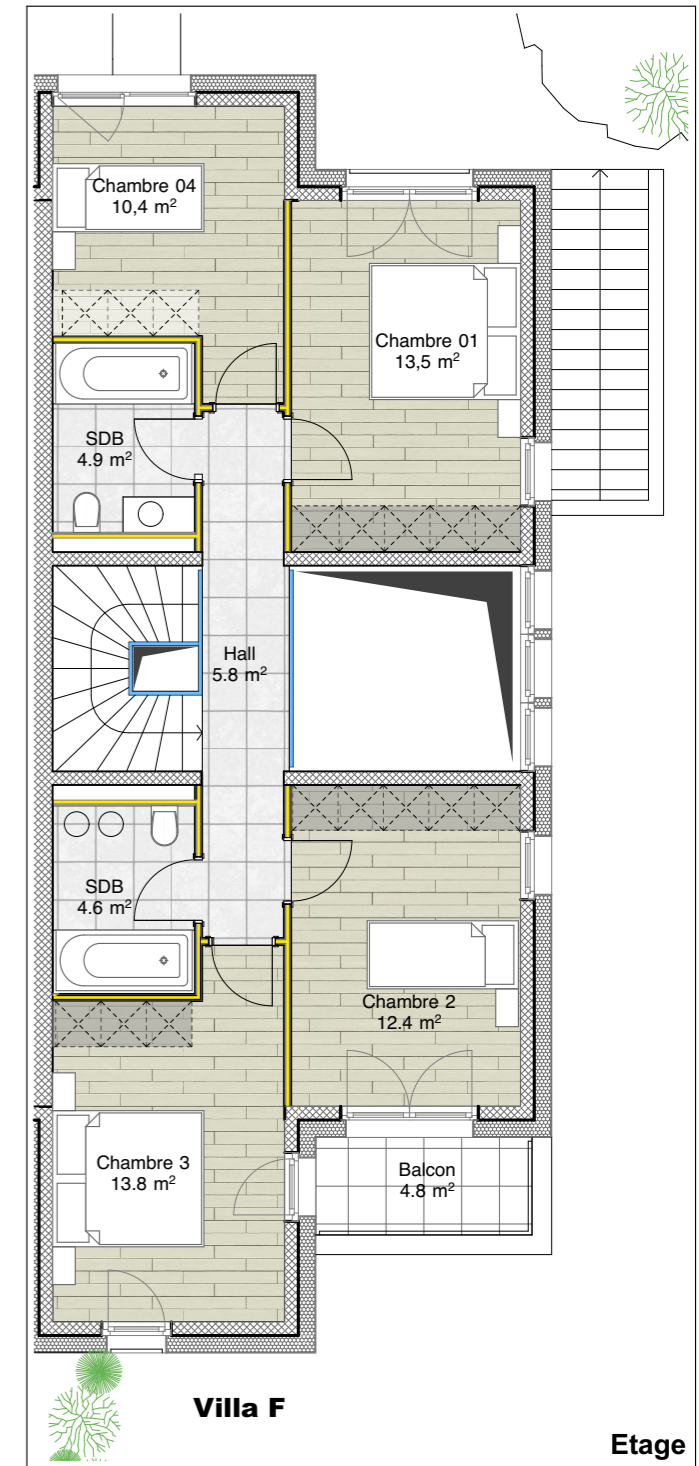
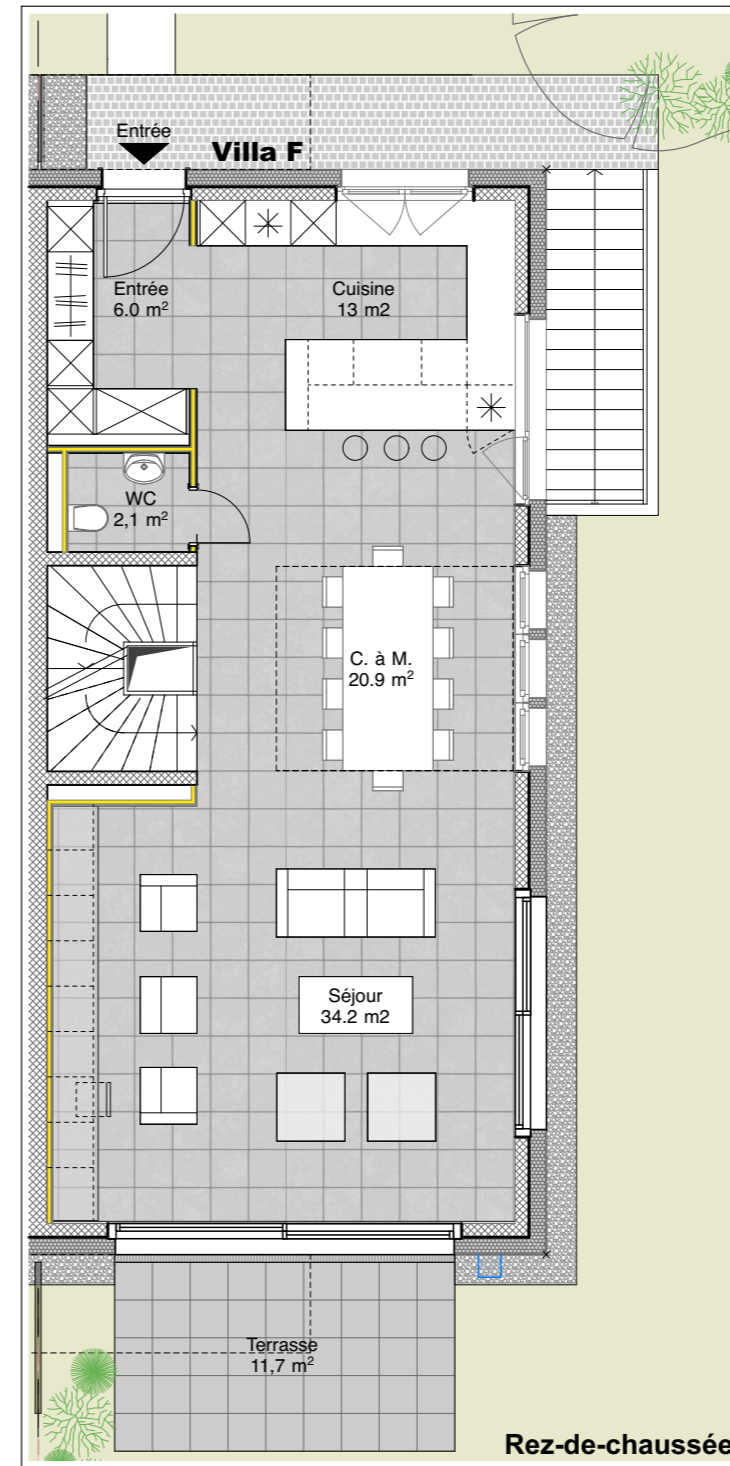
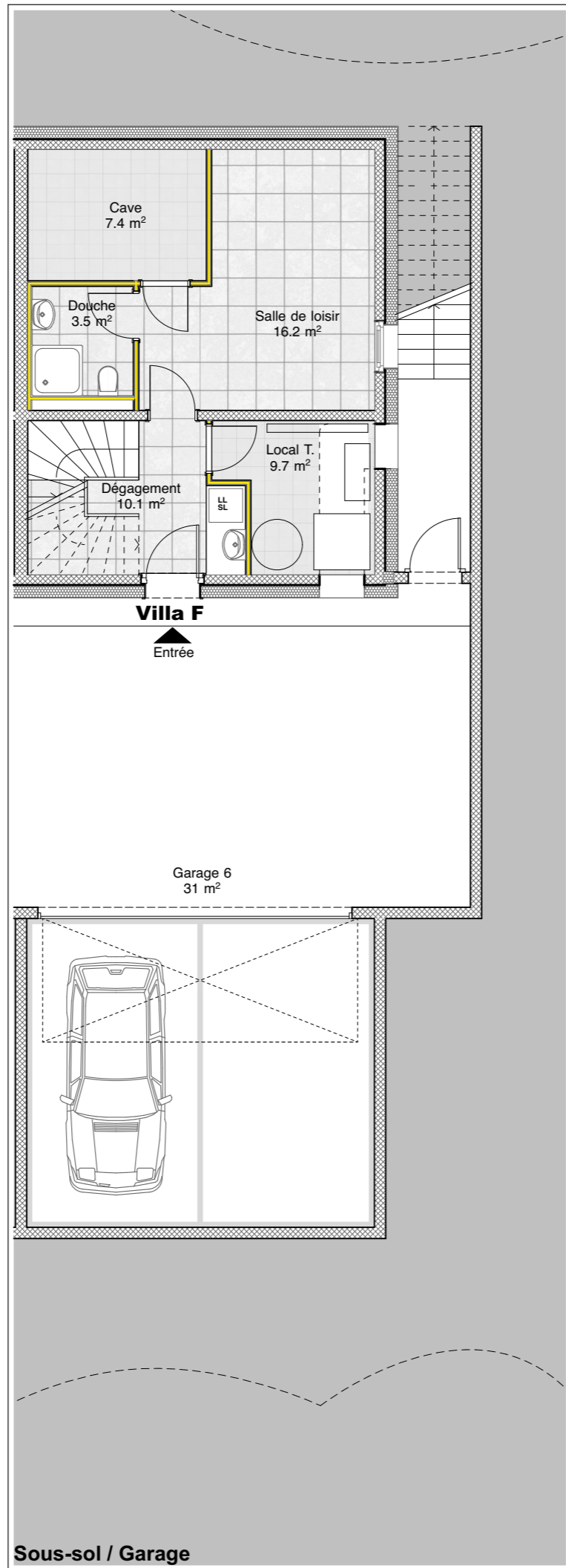
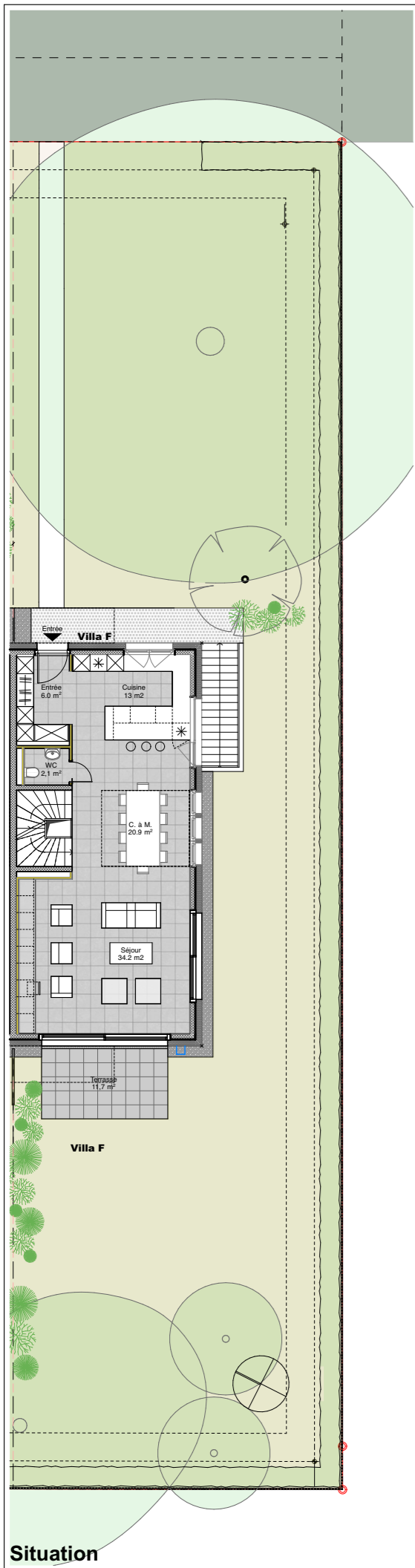

Résidence
PIVERTS 11
 - Thônex -

Villa F
 Surface brut : 182.1 m²
 Surfaces caves : 14.2 m²
 Balcon : 5.4 m²
 Terrasse : 21.4 m²
 Surface pondérée : 193.4 m²
 échelle 1 : 100



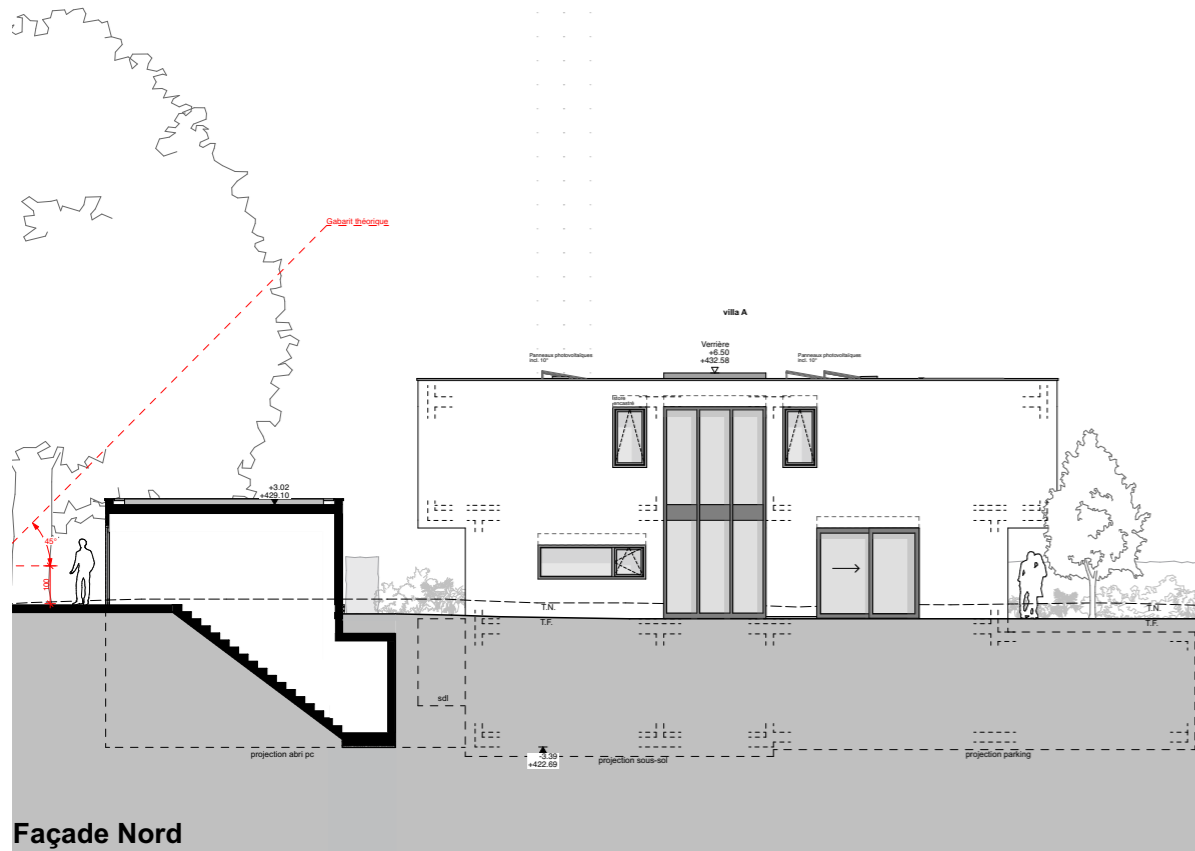

Façade Nord

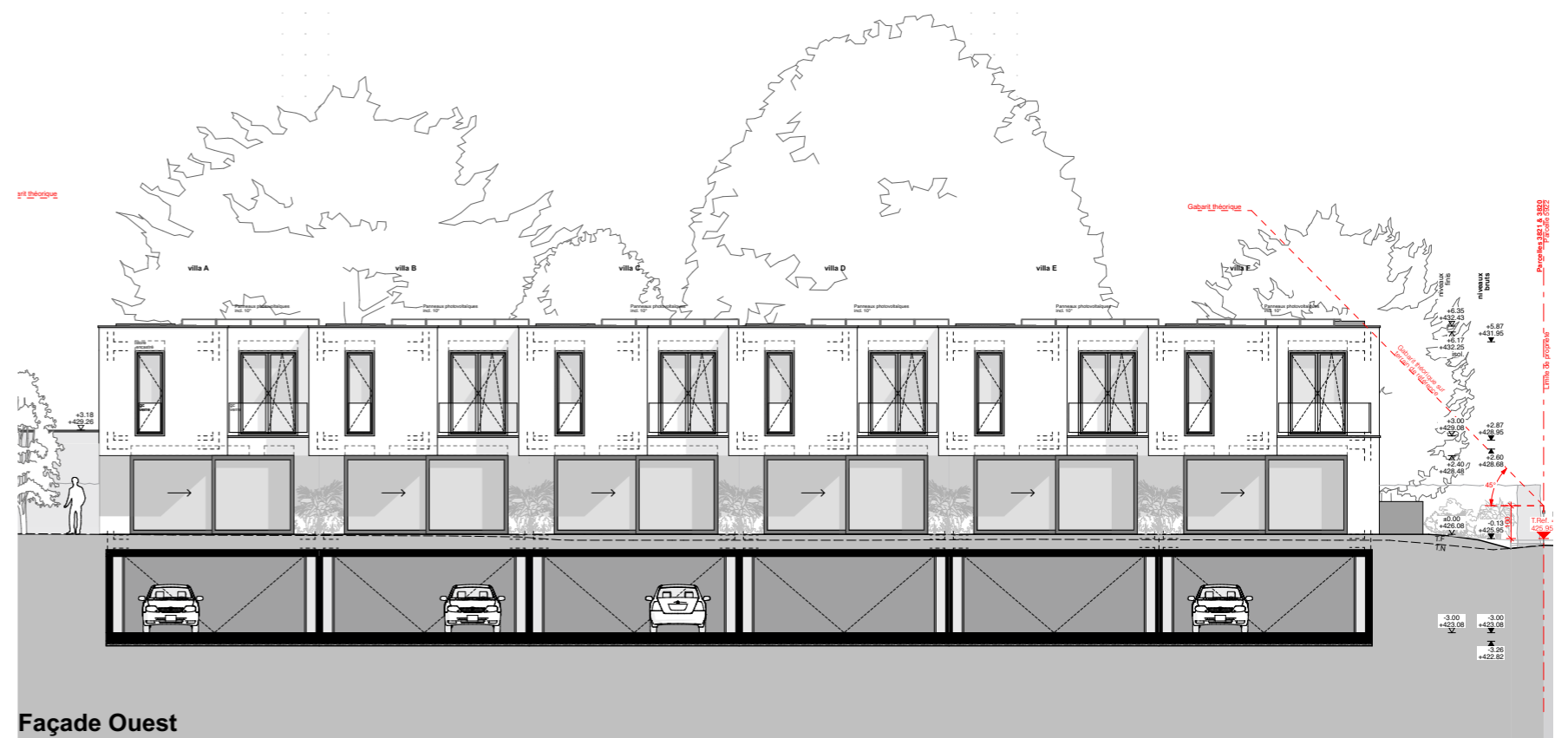

Façade Ouest



Façade Est

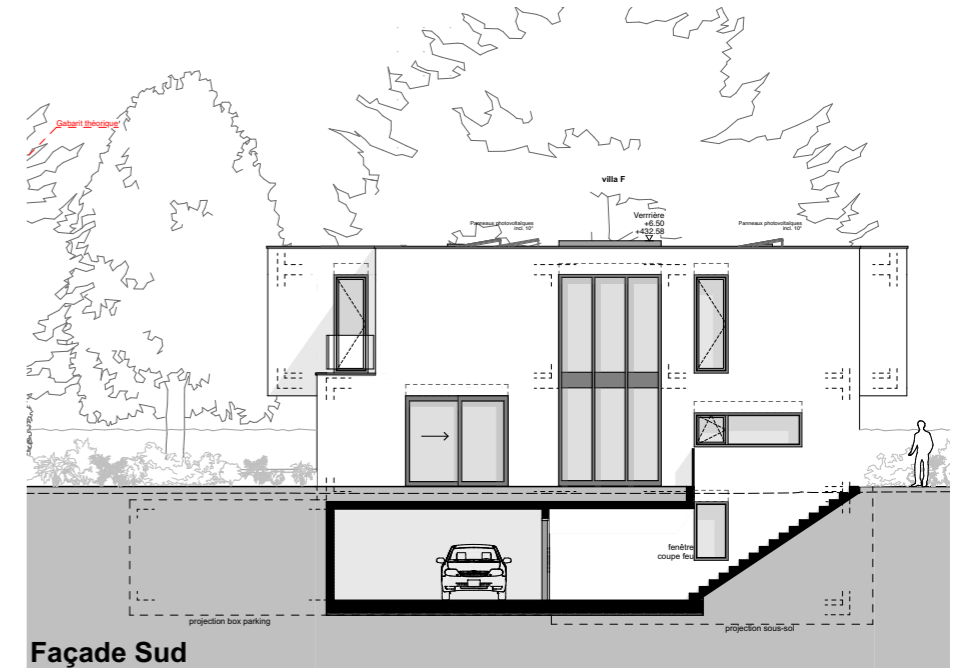

Façade Sud



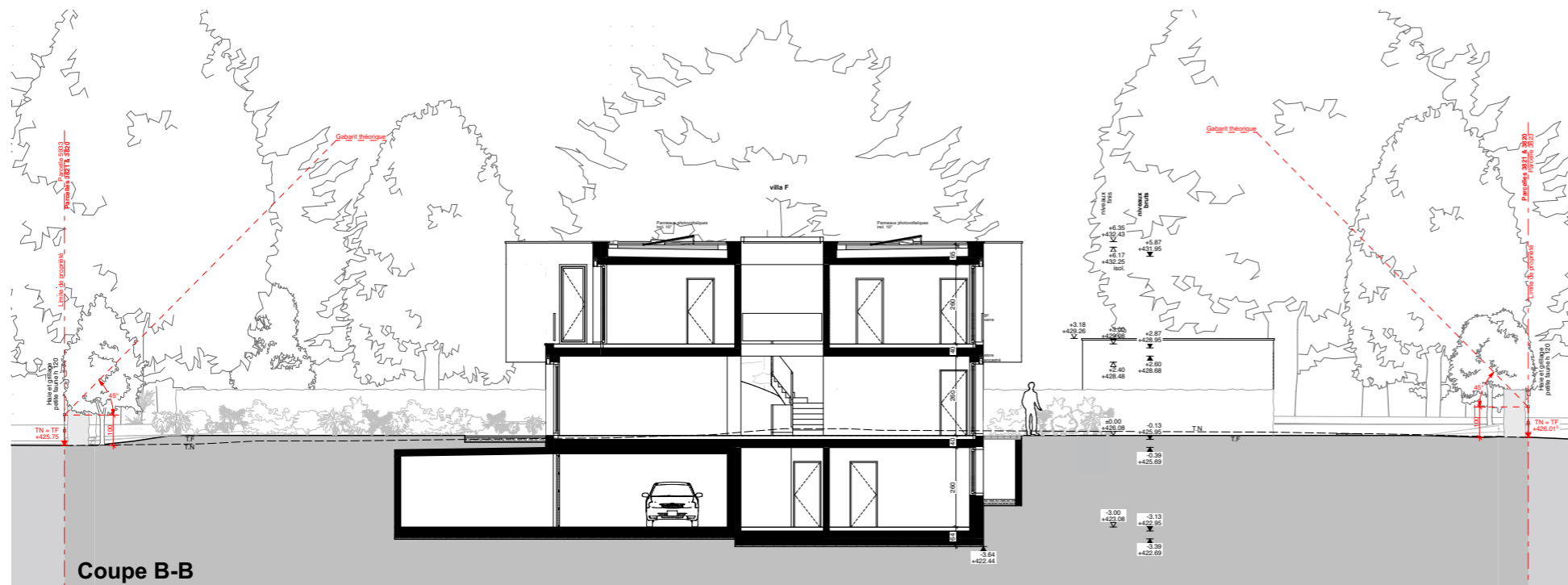

Résidence
PIVERTS 11
 - Thônex -

Coupes
 échelle 1 : 100
 5 2 1 0





Image 3D, non contractuel

Résidence
PIVERTS 11
- Thônex -



Image 3D, non contractuel

Résidence
PIVERTS 11
- Thônex -



Image 3D, non contractuel

Résidence
PIVERTS 11
- Thônex -



Image 3D, non contractuel

Résidence
PIVERTS 11
- Thônex -



Image 3D, non contractuel

Résidence
PIVERTS 11
- Thônex -





Image 3D, non contractuel

Résidence
PIVERTS 11
- Thônex -



Image 3D, non contractuel

Résidence
PIVERTS 11
- Thônex -



Image 3D, non contractuel

Résidence
PIVERTS 11
- Thônex -



Image 3D, non contractuel

Résidence
PIVERTS 11
- Thônex -





Données de l'acquéreur / les acquéreurs

Acquéreur n° 1

Acquéreur n° 2

Société :	Société :
Nom (s) :	Nom (s) :
Prénom (s) :	Prénom (s) :
Adresse (complète) :	Adresse (complète) :
Email :	Email :
N °AVS :	N °AVS :

Détails du (des) bien(s) immobilier(s)

Promotions(s) :

Adresse(s):

Immeubles(s):

étages(s) :

Place de parc intérieur :

Place de parc extérieur :

PRIX DE VENTE

Prix de vente :	*suite à la validation de cette
Prix de la place de parc :	convention de réservation, l'acquéreur
Prix total de l'achat :	dispose d'un délai de 10 jours ouvrables
Montant de la réservation :	pour effectuer le versement du montant
	de l'acompte de la réservation chez le
	notaire de son choix.

Conditions de paiement **

1° L'acquéreur doit nous transmettre une confirmation écrite ou email du notaire du versement du montant de la réservation avec la date du versement. La réservation sera confirmée dès la réception de la confirmation du notaire.

2° Les frais d'honoraires du notaire (registre foncier, création de cédules hypothécaires et droit de mutation) sont entièrement à la charge de l'acquéreur.

3° En cas de renonciation à cette réservation par l'acquéreur ou annulation par la société vendeuse, le montant versé pour la réservation sera restitué à l'acquéreur dans sa totalité, sans intérêt.

**Dès que la signature sera possible, l'acheteur dispose d'un délai de 30 jours ouvrable pour acter la vente chez le notaire.

Réalisation de l'acquisition **

- Avec l'aide d'un prêt hypothécaire.
- Non pas besoin d'une aide pour le prêt
- L'acquéreur autorise IMMO V a transmettre les informations à la société l courtage SA afin qu'il puisse regarder pour un financement

Coordonnées bancaires du notaire

ETUDE DE ME CHANTAL BINDER-RAETZ
PLACE DES EAUX-VIVES 8 1207 Genève

Banque Cantonal de Genève
IBAN CH76 0078 8000 A115 1422 7

SIGNATURES

Lieu et date de la réservation :

Vendeur

Acquéreur(s)

